



2026 高橋尚子杯

# ぎふ清流ハーフマラソン

限定マガジン  
Exclusive Magazine

大会前後に立ち寄ってほしいお店やスポット、お得情報が満載です。

# GIFU RUNNER'S GUIDE

岐阜ランナーズガイド

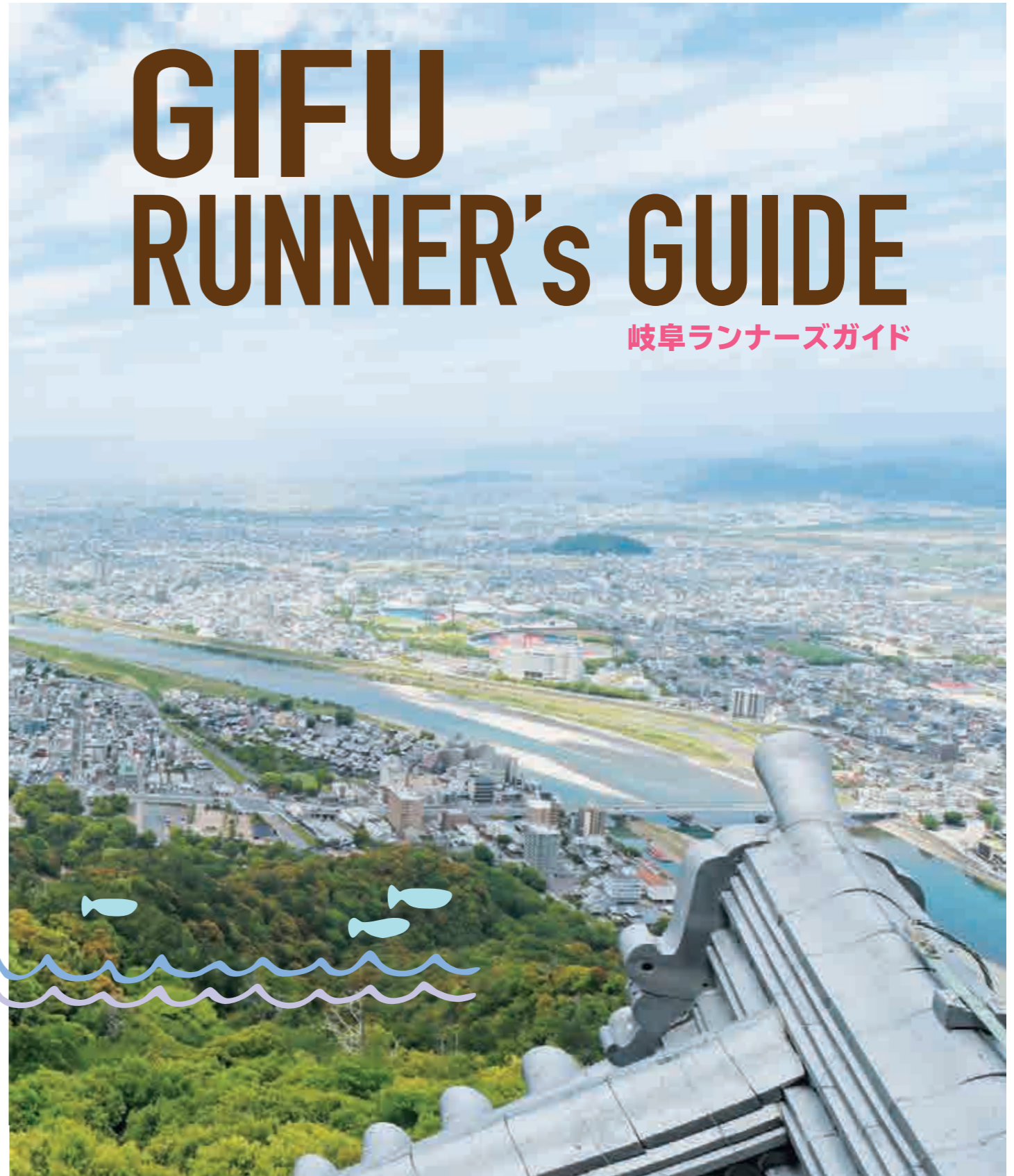

◀ 駅から岐阜メモリアルセンター、そしてそれぞれのエリアへの移動はバスが便利♪ ▶

4月26日(日)のみ  
参加ランナー用 シャトルバス

岐阜メモリアルセンター→JR岐阜駅

シャトルバスでも、「長良橋南・川原町」停、「柳ヶ瀬」停で途中下車可能  
※詳細は、大会HPをご確認ください。

JR岐阜駅・名鉄岐阜駅から岐阜メモリアルセンター方面



岐阜メモリアルセンターからJR岐阜駅・名鉄岐阜駅方面



発行：高橋尚子杯ぎふ清流ハーフマラソン実行委員会 岐阜県  
協力：岐阜市商店街振興組合連合会 岐阜柳ヶ瀬商店街振興組合連合会 川原町まちづくり会

2026 高橋尚子杯  
ぎふ清流ハーフマラソン  
公式ホームページ



高橋尚子杯ぎふ清流ハーフマラソン実行委員会・岐阜県

2026 高橋尚子杯

# ぎふ清流ハーフマラソン



僕たちが岐阜を案内します!



ナビゲーター

岐阜在住 田中順也&宇井愛美 夫妻

元プロサッカー選手で日本代表としても活躍し、FC岐阜で引退した田中順也さんと、ファッションモデルの宇井愛美さんご夫婦は、ご家族で岐阜暮らし。現在田中さんはFC岐阜育成普及グループダイレクターとして精力的に活動しています。「岐阜は穏やかで暮らしやすい」、「子育てするにもとっても良い環境」と、アクティブに岐阜ライフを満喫する超“岐阜人”のお二人。そんなご夫妻が、ぎふ清流ハーフマラソンにも関連する岐阜の3エリアを徹底ナビゲート!個性溢れる岐阜の魅力をお届けします。

## CONTENTS

- P 3- 4 神田町特集
- P 5-10 神田町shop
- P11-12 柳ヶ瀬特集
- P13-18 柳ヶ瀬shop
- P19-20 川原町特集
- P21-22 川原町shop

## GIFU CITY 岐阜市 広域 MAP



駅から岐阜メモリアルセンター、そしてそれぞれのエリアへの移動はバスが便利♪

4月26日(日)のみ

参加ランナー用 シャトルバス

岐阜メモリアルセンター⇒JR岐阜駅

シャトルバスでも、「長良橋南・川原町」停、「柳ヶ瀬」停で途中下車可能 ※詳細は、大会HPをご確認ください。

JR岐阜駅・名鉄岐阜駅から岐阜メモリアルセンター方面

岐阜バス：市内ループ線(左回り)



岐阜メモリアルセンターからJR岐阜駅・名鉄岐阜駅方面

岐阜バス：市内ループ線(右回り)



走る前後は、  
気ままにゆるっと  
岐阜さんぽ。  
神田町・柳ヶ瀬・川原町エリア  
の楽しみ方をご紹介します。



KANDAMACHI



YANAGASE



KAWARAMACHI

# おやつとアートをめぐる 神田町さんぽ



**神田町 memo**  
名鉄岐阜駅から北に伸びる「神田町通り」は、アーケードがあり天候を気にせずお出かけ可能。現在も通りの両側にはお店がずらりと並び、新旧様々な名物おやつが楽しめます。スイーツは走った後の糖分補給にもってこい！ 食べ歩き&お買い物も存分に堪能しましょう。

**みんな大好き、珈琲香るモカソフト**  
自家焙煎珈琲のお店でいただくモカソフトは、珈琲を飲まない方にも楽しんでほしいと開発されたお店自慢の味。濃厚クリームにほんのり珈琲の風味が漂う絶品ソフトクリームです。



モカソフトクリーム 400円



珈琲屋さむ (7ページMAP⑤)



**フラッグアート**  
アーケードの下に巨大フラッグが連なる「フラッグアート」は、神田町のシンボル。訪れる時期によってラインナップも変わるので、いつ行っても楽しめます。

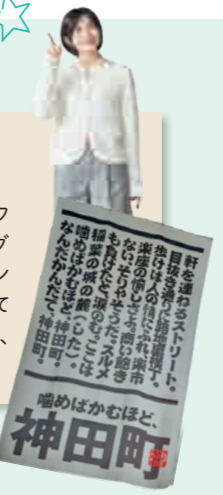

いらっしさい  
いらっしさい!



「楽市童子・楽座堂子」  
数内 佐斗司

神田町通りには彫刻作品が点在。パブリックアート全12作、歩いて巡ってみましょう。



ギャラリー気分でおさんぽできるね



「金華山の月」小清水 漸

**老舗洋食店の固めプリン**  
アイスクリームやチョコレートパフェ等、人気洋食店のデザートメニューはどれも華やか&レトロ。ガラスの器にのったテンション上がるビジュアルの自家製プリンには別腹にもびつたりです。

洋食喫茶かまた (7ページMAP⑥)



自家製プリン(単品) 500円

卵の風味をしっかりと感じる懐かしテイストのプリン。ちよこんと添えられたさくらんぼもキュート♡



スイーツ探訪 行ってみよう



たこ焼き(ソース) 700円

**迷うのも楽しい♪たこ焼きイロイロ**  
店先で焼かれるたこ焼きはアツアツふわとろの関西風。定番のソースと醤油が2大人気です。

たこ焼き 丸幸水産  
よしまる 岐阜店  
(6ページMAP⑧)

いろんな味から選べるよ



栗粉餅(4個) 770円

♡♡

かつて店内に喫茶スペースがあった頃の人気メニュー。黒みつ・白みつからお気に入りを選んで。

柔らかやかな餅に国産栗をたっぷりまとわせた逸品は、多数メディアでも取り上げられる看板商品。



あんみつ 380円

**栗好きにはたまらない岐阜銘菓**  
地元では「ペンテンドーの栗粉餅♪」の歌でお馴染み、栗粉餅ブームを牽引するまちのお菓子屋さん。赤いレトロな看板とヴィンテージな店名フォントも目を引きま。

ペンテンドー (5ページMAP④)



神田町店舗MAP



MAP 1 浅野屋 柳ヶ瀬店

100年の歴史を誇る食品店です!!

大正11年創業の老舗青果店。愛知県・岐阜県4店舗のスーパーマーケットを運営し、新鮮な野菜・果物をお買い得に販売しています。食品の安全・安心・安定供給を徹底し、お客様に笑顔と信頼を提供することを大切にしています。



**おすすめ**  
毎日日替わりでお買い得品もたくさんです!!

TEL 070-4092-2195 岐阜市神田町3-17 10:00~18:00 日曜 asano-ya1922.jp asanoya\_yasai

セックン りんご1袋50円引き 4/25(土)・26(日)のみ

MAP 3 Beer Stand SUZU

気軽に立ち寄れるビアスタンド

予約制でテラス席でのバーベキューも可能です。たくさんの種類のビールとお酒、ビールに合うおつまみを準備しています。その日の疲れを解消していただけるように、美味しい生ビールをご用意してお待ちしております。



**おすすめ**  
●生ビール .....660円  
●クラフトビール .....990円

TEL 058-263-5627 岐阜市神田町4-7 17:00~22:00 日曜、月曜 beerstand-suzu.com/

セックン 生ビール何杯でも100円引き 4/25(土)・26(日)のみ

MAP 2 理研産業補聴器センター 柳ヶ瀬店

補聴器一筋74年 認定補聴器専門店

私たちは、補聴器のプロフェッショナル集団です! 補聴器を合わせるための設備がしっかり整った環境で、お客様のきこえのサポートをします! 更に医師と連携しながら、より安心で最適な補聴器をご提案いたします。



**おすすめ**  
●オーダーメイド耳あな型補聴器...108,000円~  
●充電式耳かけ型補聴器(充電器含)...133,100円~  
●電池式耳かけ型補聴器.....55,000円

TEL 058-263-1305 岐阜市神田町4-2 9:00~17:30 日曜、祝日 hochoki-riken.jp/shop/detail/79

セックン 補聴器用電池1パックサービス もしくは補聴器購入時5,000円引 お一人様一回限り 2026年5月末まで

MAP 4 弁天堂(ベンテンドー)

名物・栗粉餅で知られる老舗 孫の代まで愛されるお菓子を

大正元(1912)年創業、今年で114年目となる和菓子洋菓子店。変わりゆく時代の中で代々守り継がれてきたお菓子は、どこかほっとする味わいです。看板商品の栗粉餅をはじめとする和菓子、エクレアやプリン等のハイカラな各種洋菓子、どちらもぜひ。



**おすすめ**  
●栗粉餅(4個入り)...770円  
100%国産の栗を使用し、最低限の砂糖で作られているため、賞味期限は当日中! なめらかな口当たりと栗の風味を楽しめる極上栗スイーツです。



TEL 058-262-1397 岐阜市神田町5-12 10:30~18:00 ※商品がなくなり次第閉店する場合あり 不定休 kurikomochi.com/ bentendo\_official

MAP 5 まるもと(本店) 食堂まるもと

まるもと

こだわりの厳選食材で、素材の味を活かしたシンプル一品から工夫を凝らした一皿まで、存分に味わっていただける創作和食店です。格別の美味しさはもちろん、居心地の良さとのこもったおもてなしをお約束します。

TEL 058-263-1980 岐阜市神田町6-16 11:30~14:00、17:30~22:00 水曜、木曜 gifu.marumoto



食堂まるもと

こだわりの創作和食と心のこもったおもてなしでみなさまからご支持いただいている「まるもと」が、お惣菜のテイクアウトやお食事など食を通じて季節の訪れをより楽しんでいただける空間をご用意しました。

TEL 058-262-3860 岐阜市神田町5-14 お惣菜・お弁当 10:30~18:30 (売切次第終了) 水曜、第1・3・5木曜 shokudo.marumoto



MAP 6 Hanel Dining

美と健康にこだわった おいしい韓国料理のお店

新鮮な野菜、コラーゲンたっぷりな食材、発酵食品のキムチを使用。「美容効果」と「体に良い」の2点をモットーに、食べてつながる空間を提供します。今年1月にハネルカフェから「ハネルダイニング」へ生まれ変わり、夜スイーツも楽しめます。



**おすすめ**  
●石焼きビビンバ...1,320円  
●タッカンマリ...3,300円

TEL 058-215-0078 岐阜市神田町5-17 杉山ビル東海園1F 18:00~24:00(23:00 LO) 日曜、月曜 hanelcafe.com hanel\_dining

セックン ディナータイムのデザートサービス 4/25(土)・26(日)のみ

MAP 7 リエットストレッチ 神田町店

ストレッチは1人でやるものじゃない 新しい自分に会える楽しさ

「ストレッチをして下さい」と言われたことはないですか? 他では改善できなかった肩こりや腰痛、猫背やむくみなどは身体の硬さが原因になっています。パーソナルトレーニング、パーソナルピラティスも行っております。



**おすすめ**  
初回限定パーソナルストレッチ60分 通常価格7,700円→5,000円でご案内!  
初回限定パーソナルトレーニング60分 通常価格7,700円→5,000円でご案内!  
初回限定パーソナルピラティス60分 通常価格7,700円→5,000円でご案内!

TEL 058-263-1300 岐阜市神田町5-6 10:00~21:00 不定休 lietostretch.com gifu\_stretch

MAP 8 たこ焼き丸幸水産よしまる

生地は北海道産小麦粉を使用 真だこは毎日釜茹でしています

焼き立てアツアツ、ふわとろ食感が魅力の関西風たこ焼きのお店。店内にはイートインカウンターがあり、その場で食べるのももちろんテイクアウト時も座って待てるので大人数やお子様連れの方も安心です。お買い上げの方には嬉しいお菓子のプレゼントも♪



**おすすめ**  
●たこ焼き(各種)...700~750円  
●明石焼き風...800円  
九条ネギと天かすがどっさり入ったスープで食べる、優しい味わいのたこ焼き。テイクアウトもできます。

TEL 058-263-3305 岐阜市神田町5-7 岐阜第一ビル1F 11:30~19:00頃 火曜 yoshimaru.owst.jp/

MAP 9 est.

住所・TEL非公開のワインバー 今回のみ特別に情報を公開

様々なジャンルの人が集うことで完成する、他に類を見ないサロン。ワインバーの枠を超えたそこで楽しめるのは、ソムリエが選ぶ各国のレアなワインとフレンチ&イタリアンをベースとした本格的なフード・デザート。リッチで大人な雰囲気は酔いしれて。



**おすすめ**  
●本日のグラスワイン.....1,100~1,650円  
●本日のナチュラルチーズ.....1種 880円/盛り合わせ 2,640円  
●生ハムと季節のフルーツ.....2,200円  
●イタリア産キャビア.....1tsp 1,100円  
●キッシュ・ロレーヌ.....1,100円  
●ペンネ・アラビアータ.....1,650円

TEL 18:00~26:00 日曜 estgram

MAP 10 ESPRIT FEMME

1989年創業のランジェリーショップ モットーは「心も体も美しく」

「その時の気分に合わせて選べる」ことを大切に、サイズはもちろんデザイン、ブランドも様々なランジェリーとウェアが揃います。他にはないメンズアイテムも充実しており、きっとお気に入りが見つかるはず。ブラのフィッティングチェックも実施中。



**おすすめ**  
●ブラ(国産・インポート) .....5,000円~40,000円くらい  
ナイティ、パジャマ、インナーなども、素材や縫製にこだわった肌触りの良いものを集めています。  
TEL 058-264-3748 岐阜市神田町6-2 富田屋総本家ビル1F 11:00~19:00 不定休(HPIに掲載) esprit-femme.net espritfemme

セックン お買い物金額5%OFF 4/25(土)・26(日)のみ

MAP 11 サービス CAFE and HAIR SALON re:verb

トップクラスのカラー技術が話題 カフェ併設の情熱派ヘアサロン

営業時間は朝9時から夜23時まで。お客様に便利&仕事に情熱を燃やすヘアサロンです。独自のトリートメント技術により、唯一無二の髪質改善も実現。どんなライフスタイルのお客様にも対応できるポテンシャルとパッション、ぜひご体感ください。



- おすすめ
カット.....4,400円
カラー.....6,600円~
パーマ.....9,900円~
トリートメント.....4,400円~
髪質改善トリートメント.....13,200円
スペシャル髪質改善 美髪エステコース.....22,000円
カット+ブリーチ+透明感カラー+Aujaaトリートメント.....22,000円~
058-338-2050
岐阜市神田町6-3エムテック神田町ビル1F
9:00~23:00
火曜 nonoriri916\_reverb@reverb\_hair\_salon

ゼッケンご提示の方 髪質改善メニュー 2,200円割引 4/25(土)・26(日)のみ

MAP 12 飲食 元祖台湾まぜそば はなび 岐阜店

追い飯かましてなんぼ!! 世界に広がり元祖台湾まぜそば!!

看板メニューの台湾まぜそばは、熱いのをガツと混ぜてグワッと食べるのが大正解。残りダレに白米を足す「追い飯」も絶品です。「辛ウマ〜!」で一気食べた後すぐリピートしたくなる、魅惑の味わいをぜひ体感あれ。「辛い台湾まぜそば」もあります♪



- おすすめ
ド肉台湾まぜそば.....1,600円
元祖台湾まぜそば.....1,100円
DX台湾まぜそば.....1,550円
辛い台湾まぜそば.....1,100円
【岐阜限定】担々麺.....950円
【岐阜限定】担々まぜそば.....1,150円
058-263-2018
岐阜市神田町6-16
11:00~14:00、18:00~21:30
水曜
menya-hanabi.com
hanabigifu

ゼッケンご提示の方 ランチドリンク1杯サービス 4/25(土)・26(日)のみ

MAP 13 飲食 洋食喫茶かまた

1948年創業の人気店 皆大好き♡洋食メニューがずらり

ホッとくつろげるレトロ調の店内でいただけるのは、「こんな洋食が食べたかった!」な王道メニューたち。卵でやさしく包んだオムライス、もちもち太麺ナポリタン、肉汁溢れるハンバーグ、揚げたてさくさくフライ系etc...。どれを食べるか迷うこと必至です。



- おすすめ
オムライス.....1,100円
鉄板ナポリタン.....1,100円
厚焼き玉子サンド.....800円
ハンバーグ定食.....1,300円
海老ドリア.....1,200円
蟹クリームコロッケ(ライス・赤だし付き).....1,100円
058-262-4067
岐阜市神田町6-16-3
11:00~17:00(16:00LO)
月曜、第4火曜
kamata1948

ゼッケンご提示の方 ランチドリンク1杯サービス 4/25(土)・26(日)のみ

MAP 17 飲食 焼肉 ささ木

厳選の和牛赤身&ワインが豊富な新しいスタイルの焼肉店

和牛本来の旨味をご賞味いただくため、赤身肉A3クラス【黒毛和牛】【赤毛和牛】【短角和牛】【和経産牛】を厳選仕入れ。少しずつ・色々楽しめるように「少量盛り」「切り売り」というスタイルで提供しています。肉に合うワインも心ゆくまでご堪能ください。



- おすすめ
黒毛和牛タン四種盛り.....1,480円
和牛赤身三種盛り.....1,280円
和牛内臓三種盛り.....580円
おまかせ九種盛り.....4,000円~
058-214-8529
岐阜市神田町6-10-2
18:00~23:30
日曜(不定休あり)
yakiniku\_sasaki\_

ゼッケンご提示の方

MAP 18 買い物 横山精肉店 肉料理YOKOYAMA

岐阜で創業60年を迎える、特選和牛専門の老舗精肉店

店主が納得のいく和牛を、日本全国より厳選仕入れ。ショーケースには、希少な部位をはじめ、鍛え抜かれた目利きと経験で選んだ極上肉を取り揃えており、2階には最高の状態で召し上がって頂けるように大人の隠れ家のような空間と焼き場をご用意しております。



- おすすめ
特製弁当(数量限定)
特製和牛弁当(肉増量).....2,160円~
ポークの生姜焼弁当.....1,058円
肉料理YOKOYAMA
本日の赤身.....968円
本日の特選.....1,188円
058-266-4929
岐阜市神田町6-10-7
(横山精肉店)11:00~22:00 (肉料理YOKOYAMA)17:00~22:30LO
月曜
yokoyama-seinikuten.com/
yokoyama\_seinikuten

ゼッケンご提示の方

MAP 19 飲食 北海道かに将軍 岐阜店

自慢のかに料理の他 多彩な献立をご用意しております!

名鉄岐阜駅から徒歩5分と好アクセスのかに料理専門店。岐阜の天然水より作られた、特製醤油をベースにした料理が自慢です。厳選された本タラパかに・毛かに・ズワイかにを贅沢に使った逸品を、網元風の落ち着いた雰囲気の中ゆったりとご堪能ください。



- おすすめ
かに入り太巻寿司.....1,650円
【季節のかに会席】
【花衣】.....5,940円
【明日葉】.....9,350円
※メニュー料金を改定する場合あり
058-264-5888
岐阜市神田町6-11-8
11:30~15:00(14:00LO)、夜17:30~22:00(21:00LO)
土日は17:00~
火曜
kani-ya.co.jp/brand/26
kanishogun.gifu

ゼッケンご提示の方 【花衣】もしくは【明日葉】10%OFF 4/25(土)・26(日)のみ

MAP 14 サービス 株式会社トライフィット

★総合人材サービス★ 自分らしい働き方を見つけよう!

岐阜・各務原で活躍する人材派遣及び経営コンサルティング企業として、自分たちらしい働き方を見つけたい方々や派遣スタッフをお探しの企業様に対し、最適なサポートをご提供。皆様により良い環境で効率よく仕事ができるよう、多彩なサポートをご用意しております。



0120-70-3664
岐阜市神田町6-16-2
9:00~18:00
土曜、日曜、祝日
trifit.jp
trifit.8888

MAP 15 飲食 珈琲屋 さむ

淹れたての香りとお店でも自宅でも楽しんで

一歩足を踏み入れると、広がるのは珈琲の香り。店内にはマスター厳選の自家焙煎珈琲がずらりと並んでいます。お店仕込みのオリジナルモカソフトクリームや懐かしいカステラも大好評。焙煎から抽出まで...こだわりの一杯と共に至福の時間をお過ごしください。



- おすすめ
おすすめ珈琲.....500円
モカソフトクリーム.....400円
さむオーレ.....550円
058-262-3636
岐阜市神田町6-17
10:00~18:30
水曜
samu\_samu3636

ゼッケンご提示の方 珈琲豆購入の方10%増量 4/25(土)・26(日)のみ

MAP 16 飲食 VINA89

ベトナム流のおもてなしと 美味しいベトナム料理で満足度◎

ナチュラルテイストの空間で頂けるのは、本場の味を楽しめる本格ベトナム料理。フォーやパインミーなどがセットになったランチがボリューム満点なお値打ちで、リピートしたくなる味わいです。笑顔あふれるスタッフ&アットホームな雰囲気が自慢!



- おすすめ
ミックスパインミー.....715円
牛肉フォー.....902円
ブンチャー.....1,045円
070-8486-6996
岐阜市神田町6-5
11:00~15:00、17:00~22:00
月曜

ゼッケンご提示の方

五感をぜ〜んぶ使って木と遊ぼう!
ぎふ木遊館
樹齢400年のスギの巨木をくり抜いた「丸太トンネル」など10種類の大型木製遊具や、100種以上の木のおもちゃが揃った「ぎふ木育」の総合拠点。建物にも岐阜県産材をふんだんに使い、五感を刺激する木の香りに包まれます。2歳未満のお子さんと保護者専用のエリア「赤ちゃんひろば」や定期的に開催される木育プログラムなど、赤ちゃんから大人まで幅広い世代が森や木に触れることができます。遊びを通じて自然への愛着を育み、親子の絆を深めることができます。
住所:岐阜市学園町2-33
時間:木育ひろば 第1部10:00~11:30、第2部13:00~14:30、第3部15:00~16:30(16:00以降の入館不可)※事前予約制
木育ショップ「響hibi-ki STORE」10:00~17:00
料金:大人320円(平日年間パスポート1,000円)、高校生以下は無料※令和8年4月以降予定
水曜、年末年始、施設点検日
料金:58台(3時間まで110円、以降30分ごとに110円加算)※令和8年4月以降予定、周辺にも有料駐車場あり
アクセス:JR岐阜駅より三田洞線にて「メモリアル正門前」下車、徒歩約4分
電話:058-215-1515
URL:https://mokuyukan.pref.gifu.lg.jp/

MAP 20 飲食 飛騨牛の馬喰一代 うれし野

「毎日食べても健康にいい」がコンセプト管理栄養士が在中するイタリアン

岐阜が誇る食材や無農薬野菜にこだわったイタリアンのメニューがずらり。美味しさを追求するシェフ×健康を追求する管理栄養士が、安心して食べられる料理でみんなを笑顔にします。自然派ワインやクラフトビール、日本酒とお酒のラインナップも充実！



おすすめ

- 飛騨高山モッツアレラのトマトソースパスタ ..... 1,520円
● 和牛のローストビーフ サラダ仕立て... 2,180円
● アンチョビ香る牡蠣のアーヒージョ..... 1,780円

TEL 058-213-2000 岐阜市神田町6-11-2
ランチ11:30~13:59L.O.、昼飲み14:00~17:00、ディナー17:00~21:15L.O.
休無休 HP ureshino.jp/
@itariannokaze\_ureshino\_gifu

セットメニュー 大豆を使ったヘルシーシヨコラテリーヌをプレゼント
ご提示の方 4/25(土)・26(日)のみ

MAP 21 飲食 飛騨牛一頭家 馬喰一代 岐阜神田

格別の「味」と「場」で 極上の飛騨牛を満喫できます

素材選びに一切妥協なし。飛騨牛の中でも頂点のA5等級という格付けを越えた牛肉「最とび牛」を堪能できる、飛騨牛専門店です。岐阜市や高山市の市場で飛騨牛をまるごと一頭仕入れるからこそ、あらゆる部位をおいしくお手頃にいただけます。



おすすめ

- 炭火烧コース 飛騨牛「最とび」 ..... 10,780円
● 馬喰夢ランチ【炭火烧・しゃぶしゃぶ・すき焼き】 ..... 6,490円

TEL 058-264-4129 岐阜市神田町7-7
11:30~23:00 (ランチ15:00L.O./ディナー22:00L.O.)
休無休(年末年始を除く)
HP bakuroichidai.jp/shop/gifukanda/
@bakuroichidai\_official
@bakuro\_official

MAP 22 飲食 銀座八丁

名鉄岐阜駅から徒歩3分 老舗和食店で郷土料理を愉しむ！

落ち着いた雰囲気の中、季節の会席料理のほか飛騨牛のしゃぶしゃぶや奥美濃古地鶏の唐揚げ、漬物ステーキ、朴葉みそ焼きといった郷土料理をご用意しています。滋味豊かな地元の味覚を囲みながら、走った後の疲れを癒してください。



おすすめ

- 【ランチタイム】
● 国産牛朴葉みそ焼き御膳... 2,200円
● 飛騨牛朴葉みそ焼き御膳... 3,200円
【郷土料理】
● 漬物ステーキ..... 880円
● 奥美濃古地鶏唐揚げ... 1,150円

TEL 058-265-7997 岐阜市神田町7-7-4 岐阜ワシントンホテルプラザ10F
11:30~14:00(13:30L.O.) 17:30~21:30(21:00L.O.)
休無休 HP restaurant.washington.jp/gifu\_ginza/

MAP 23 買い物 宝石・時計・メガネの 千賀本店

様々な人生の節目に寄り添う 宝石・時計・メガネの専門店

地域の皆様に支えられ今年で創業110年。確かな品質と親しみやすい接客で二世、三世にわたって親しまれているお店です。「一にも二にも信頼第一」をモットーに、充実したサポート体制で皆様のご来店を心よりお待ちしております。



おすすめ

- GARMIN フェニックス8 ..... 178,000円~
● GARMIN リリー2 ..... 39,800円~

TEL 058-265-5566 岐阜市神田町8-15
10:00~19:00 水曜
HP senganet.co.jp/

セットメニュー GARMINウォッチ10%OFF
ご提示の方 (お取り寄せの場合も可) 2026年4月末まで

FC岐阜を観に行こう! Aim High 2026チームスローガン AimHigh(エイムハイ) 小学生以下限定! 夢パス FC岐阜のホームゲームは観戦無料!
明治安田J2・J3百年構想リーグ 地域リーグラウンド EAST-B FC岐阜試合スケジュール
開催日 キックオフ 対戦チーム 会場
4月29日(水) 13:00 いわきFC いわき市(ハワイアンズスタジアムいわき)
5月 2日(土) 14:00 北海道コンサドーレ札幌 岐阜市(岐阜メモリアルセンター長良川競技場)\*
5月 6日(水) 19:00 松本山雅FC 岐阜市(岐阜メモリアルセンター長良川競技場)\*
5月 9日(土) 18:00 AC長野パルセイロ 長野市(長野ユスタジアム)
5月16日(土) 16:00 ヴァンフォーレ甲府 甲府市(JIT リサイクルインク スタジアム)
5月23日(土) 14:00 RB大宮アルディージャ 岐阜市(岐阜メモリアルセンター長良川競技場)\*
\*はホームゲーム ※2026年4月より「ヒマラヤスタジアム岐阜」

空宙博 岐阜かがみがはら 航空宇宙博物館 GIFU-KAKAMIGAHARA AIR AND SPACE MUSEUM

本格的な航空&宇宙の展示を兼ね備えた、日本最大級の専門博物館。ジェット機やヘリコプターといった実機をはじめ、各務原で生産され世界で唯一現存する「飛燕」、国際宇宙ステーションの日本実験棟「きぼう」の実物大模型など、貴重な資料が数多く展示されています。また、操縦シミュレータや没入体験シアターは迫力満点で、楽しいワークショップも充実。航空・宇宙の歴史や発展について、見て・触れて・学ぶことができます。



各務原市下切町5-1
平日10:00~17:00、土日祝10:00~18:00
\*入館は各30分前まで
大人800円、60歳以上・高校生500円、中学生以下は無料
第1火曜(祝日の場合は翌平日)、年末年始 ※臨時休館あり
600台(無料)
名鉄各務原線「各務原市役所前駅」下車、ふれあいバス川島線または稲羽西線にて「航空宇宙博物館」下車すぐ
TEL 058-386-8500
https://www.sorahaku.net/



五感で味わえる歴史の1ページ 岐阜関ヶ原古戦場記念館 SEKIGAHARA MEMORIAL

関ヶ原の戦いの全容がわかる、最新技術を結集した体験型の施設。徳川家康率いる東軍と石田三成率いる西軍が激突した歴史的な戦いについて、巨大な床面のスクリーン「グラウンド・ビジョン」や、振動・風・光・音の演出が加わった迫力映像「シアター」でリアルに再現しています。さらに、古文書などの貴重な資料を紹介する展示室や、本物の武具に触ることができる戦国体験コーナーなど見どころが満載。360度全面ガラス張りの展望室からは、関ヶ原古戦場を一望することができます。



新収蔵品展示 「豊臣家ゆかりの武将―福島正則―」
福島正則の人柄をしのばせる手紙を当館初公開!
期間:~5月10日(日) ※休館日除く 会場:2階展示室

不破郡関ヶ原町関ヶ原894-55
9:30~17:00 ※入館は30分前まで
一般500円、高校生・大学生300円、中学生以下は無料
月曜(祝日の場合は翌平日)、年末年始
100台(無料)
JR東海道本線「関ヶ原駅」より徒歩約10分
TEL 0584-47-6070
https://sekigahara.pref.gifu.lg.jp/
★1階映像展示は事前予約優先



ノスタルジック商店街に繰り出そう  
魅惑の柳ヶ瀬レトロ



大衆演劇・観劇デビュー！  
岐阜夢ざくら劇場

舞踊にお芝居に…独特の煌びやかな世界観と没入体験は、一度体験すればヤミツキ！  
(16ページMAP㉞)



めくるめく美と興奮に酔いしれよう。



映えてるわ！



エスカレーターもエモいです。



フィルム映画を上映する名画座  
ロイヤル劇場

古き良き館内の雰囲気はもとより、ド派手な外観も若者に人気。往年の貴重な映画に出会えます。  
(14ページMAP㉟)

柳ヶ瀬グルメいろいろ



コメディアン

老舗喫茶で飲むカラフルなクリームソーダの味は格別。商店街を見下ろせる窓際の席もオススメです。  
(15ページMAP㉝)

クリームソーダ 600円

サロンド マルイチ

瀟洒な雰囲気の店内で、大人の時間を過ごせるクレープリー。全粒粉を使った生地は香ばしく、カリもち食感も魅力。  
(16ページMAP㉞)



シュガーバター 594円

テイクアウトも◎

柳ヶ瀬天ぶらクラブ

揚げたてサクサクの天ぷらがお値打ち！岐阜ゆかりの武将の名を冠した天井も人気です。  
(17ページMAP㉟)



信長天井 2,000円



FC GIFU  
必勝祈願！



アクアージュ

さながらヨーロッパのような小洒落た水路の小道。

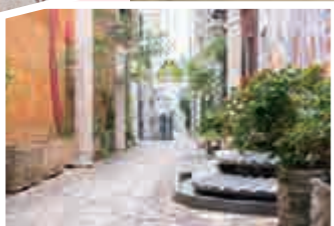

柳ヶ瀬 memo

岐阜を代表する繁華街として全国に名を馳せた商店街。令和の今はヴィンテージなまちの雰囲気と新しいトレンドが混在する、ここにしかないモノ・コトに出会える魅力的な場所に進化を遂げています。なつかしい景色を巡りつつ、気になる新店やディープな体験に、とことん身を委ねてみて。

柳ヶ瀬 MAP

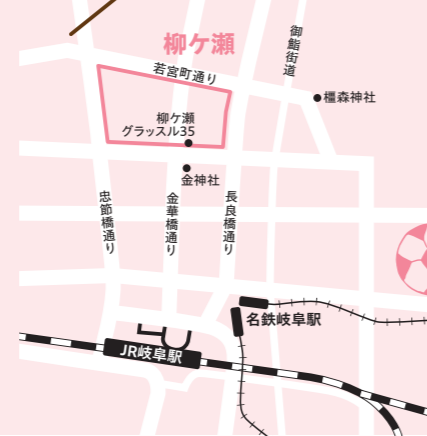

### 柳ヶ瀬店舗MAP

ガ★商店街な雰囲気がグー★

面白いお店やスポットが盛りだくさん!

至 JR 岐阜駅 至 名鉄岐阜駅

MAP 24 飲食 ツバメヤ 柳ヶ瀬本店

素材を大切にしたいツバメヤらしいお菓子をお作りしております

素材の力強さや優しさを感じていただけるこの店ならではの和のお菓子を、一つひとつ心をこめてお届け致します。□の中で溶けるようなふわふわとろーり食感のわらび餅に、香ばしい深煎りきな粉を贅沢にまぶした看板商品「ツバメわらび」もぜひご賞味ください。



- おすすめ
- ツバメわらび
  - 大地のどらやき
  - 草もち
  - ツバメようかん
  - もなかアイス
  - ツバメサブレ
- ※金額は、店舗にご確認ください

①058-265-1278 ②岐阜市神田町4-13 ③9:00~18:00 ④月曜 ⑤tsubame-ya.jp/shopinfo/yanagase/ ⑥tsubameya\_yanagase

MAP 25 買い物 メガネの岩田

世界中のセレブを魅了する「ティファニーメガネフレーム」多数

由緒正しい伝統を守りつつ、いつの時代も愛されるコンテンポラリースタイルも取り入れ、世界中のセレブが愛用するティファニーのメガネフレーム。メガネの岩田はその取扱店として、多彩なデザインを豊富に取り揃えております。



- おすすめ
- ティファニーメガネフレーム

①058-265-5446 ②岐阜市日ノ出町1-16 ③10:00~18:00 ④木曜 ⑤iwatatokeiho.co.jp ⑥housekino.iwatatokeiho

ゼッケンご提示の方 **ティファニーのメガネ一式ご購入で「メガネのシャンプー」プレゼント** 2026年5月末まで

MAP 26 買い物 宝石の岩田時計舗

信用第一で創業89年 感謝の気持ちを込めて

シチズン クロスシーやカシオ G-SHOCKなどの腕時計を安心してご購入いただける正規品販売店。国家資格の2級時計修理技能士が4名在籍しています。電池・バンドの交換や分解掃除など、時計に関するお困りごとはいずれもお気軽にご相談ください。



- おすすめ
- シチズン クロスシー
  - カシオ G-SHOCK

①0120-65-7717 ②岐阜市日ノ出町1-16 ③10:00~18:00 ④木曜 ⑤iwatatokeiho.co.jp ⑥housekino.iwatatokeiho

MAP 27 観る ロイヤル劇場

旧作のフィルム映画を毎日上映 往年の名画に会いに行こう!

全国でも珍しい35ミリフィルム専門の映画館で、昭和名作シネマを毎日上映。レトロな看板に電飾、昔ながらの赤シート…不朽の名作と共に、そんな劇場のレトロな雰囲気が味わえるのも魅力です。週ごとに入れ替わる厳選ラインナップは、映画ファンならずとも必見!



- おすすめ
- 入場料金……600円均一 全席自由で入れ替え制もないため、途中入場や連続鑑賞もOK。日がな一日どっぷり映画の世界に浸れます。

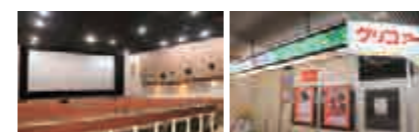

①058-264-7151 (CINEX) ②岐阜市日ノ出町1-20 ロイヤルビル4F ③10:00~ ※終了時間は上映作品により異なる ④無休 ⑤tochiko.co.jp/royal.html ⑥cinex\_royal ⑦gifuroyal

MAP 30 飲食 mugi yanagase ムギ ヤナガセ

3月にオープンしたての オシャレ立ち飲み屋さん

柳ヶ瀬の真ん中に、グリーンを基調としたオシャレな空間が登場。日本酒やおでん、焼き魚などを提供しています。岐阜のおいしい地酒あり、珍しいチェコの生ビール「ビルスナーウルケル」あり…ちょっとだけ飲みたいときでも気軽に入れるカウンター酒場です!



- おすすめ
- おでん……150円~
  - 日本酒……500円~
  - 生ビール(ビルスナーウルケル/チェコ)……900円
  - ホッピー……600円
  - 干物……600円~
  - 小鉢料理……250円~

①090-8672-0005 ②岐阜市日ノ出町1-20 ロイヤルビル1F ③13:00~22:00(イベント時などは12:00~) ④火曜 その他2回不定休 ⑤mugi.yanagase

ゼッケンご提示の方 **おまかせおつまみ1品サービス** 5/6(水・振)まで

MAP 28 飲食 ティダティダ

小腹が空いた時に立ち寄りしたい 軽食とドリンクのテイクアウト店

ほかほかの蒸しパンに、ころんとしたおにぎり…お子様からご年配の方までホッと幸せに包まれる、手作りおやつと軽食をご用意しています。素朴でどこか懐かしい味をお楽しみください。お買い上げいただいた後は、隣接する「オトナリ休憩所」へどうぞ。



- おすすめ
- おにぎり……230円~
  - 蒸しパン……260円~
  - さーたーあんだぎー……5個入り 400円~
  - 自家製シロップのドリンク……550円~

①058-263-2278 ②岐阜市日ノ出町1-20 ロイヤルビル1F ③10:00~15:00(土日は~16:00) ④水曜、木曜(臨時休業あり) ⑤tidatida\_info ⑥tidatida\_info

MAP 31 買い物 FRECKLE フリークル

今も、これからも、 “自分が落ち着けるための服”

私たちの毎日に欠かせない日常着。製造は岐阜市と愛知県一宮市を中心に、デニムやワークアイテムは岡山県児島市でつくっています。直接手に取っていただける実店舗は柳ヶ瀬商店街のみ。ずっと長く着続けたい—そんな洋服にぜひ出会っててください。



- おすすめ
- 岐阜市を拠点に製造している当店オリジナルの日常着。カットソーやデニムなど、毎日に寄り添う1着を揃えています。

①岐阜市日ノ出町1-20 ロイヤルビル1F ②10:00~17:00 ③水曜、木曜 ④freckle.jp ⑤freckle\_sp

MAP 29 飲食 mano yanagase マーノ ヤナガセ

柳ヶ瀬で唯一の昼飲みができる スポーツバー

岐阜ではここでしか飲めないイタリアンプレミアムビール“ペローニ”を片手に、大画面でのスポーツ観戦はいかがですか? テラス席もあるので、ゆっくりとお過ごしいただけます。子どもに大人気の生しぼりオレンジジュースもおすすめです。



- おすすめ
- ペローニ(イタリア生ビール)……700円
  - 生しぼりオレンジジュース……600円
  - 飛騨牛のくんせい……500円
  - 生ハム……700円
  - 前菜盛……700円
  - タコライス……900円

①090-8672-0005 ②岐阜市日ノ出町1-20 ロイヤルビル1F ③13:00~22:00(イベント時は12:00~) ④火曜(その他2回不定休あり) ⑤mano.yanagase

ゼッケンご提示の方 **おまかせおつまみ一品サービス** ~5/6(水・振)まで

MAP 32 買い物 SIKAKU 柳ヶ瀬店 シカク

暮らしの中の死角を、なにげに愉しむ暮らしの提案

オリジナル品を中心に、思わずニヤツとしてしまう雑貨や家具、アウトドアアイテムまで幅広く取り扱っています。自然材をいかしたシンプルでアーシーなアイテムやトライバルなアクセントのあるデザインで、暮らしにさりげない個性と心地よさを届けます。



- おすすめ
- 御香立て
  - スツール
  - 看板

①058-269-6255 ②岐阜市日ノ出町1-20 ロイヤルビル1F ③11:00~18:00 ④火曜、水曜、木曜、金曜 ⑤sikaku.co/ ⑥sikaku\_yanagase

ゼッケンご提示の方 **オリジナルステッカープレゼント/お会計より5%OFF** 4/26(日)~5/4(月)まで

MAP 33 買い物 MARIEU マリユウ

環境にも人にもやさしいものを未来へとつなげる選択を日常に

MARIEUではオーガニックコスメやアパレル、ヴィンテージウェアを中心に、想いと背景のあるブランドを厳選。成分や素材、つくり手の姿勢まで大切に、毎日の暮らしにそっと寄り添うもの、そして触れる度に心が整うアイテムをお届けします。



- おすすめ
● O SKIN&HAIR
● klarm
● Davids
● soel
● suuw.
● CLAYD

TEL 058-213-4139 岐阜市日ノ出町1-20-4 ロイヤルビル1F 11:00~17:00 不定休 ※詳しくはInstagramをご確認ください @marieu-mr.com/ @marieu

MAP 34 飲食 コメディアン

ジャズが流れる広々店内で、ごゆっくりお過ごしください

柳ヶ瀬で40年以上続く昔ながらの喫茶店。ドリンクにトースト(小倉・ジャム・バター)・サラダ・ゆで卵がついてくるモーニングサービス(8:30~11:00)や、6種類以上のメニューから選べる日替わりランチ(11:30~16:00)などが頂けます。



- おすすめ
● ロース味噌カツ ..... 830円
● 海老フライ ..... 830~900円
● カツカレー ..... 850円

TEL 058-264-0618 岐阜市日ノ出町1-20 ロイヤルビル2F 8:30~18:00 (17:30LO) 木曜 @comedianingifu

ご注文商品より100円割引 4/25(土)・26(日)のみ

MAP 35 体験 PENGUINBOOTS+ ペンギンブーツ

その場で描いた絵をすぐにプリントできます

4月25~27日の3日間はぎふ清流ハーフマラソン2026にちなんで当店オリジナルデザインプリントを、お好きな色でお好きなものに1刷り550円で刷っていただけます。思い出の1品にぜひ。(※素材によってはインクが乗らない場合もあります)



- おすすめ
● スペシャルデザインプリント ..... 550円
● シルクスクリーンプリント ..... 2,000円~
● 缶バッジ ..... 300円~

TEL 080-7219-9748 岐阜市日ノ出町1-20 ロイヤルビル2F 13:00~19:00 (最終受付18:00) 水曜、木曜 @penguin-boots.com/ @pgb\_plus

購入者には巾着袋プレゼント 4/25(土)・26(日)・27(月)のみ

MAP 39 観る 岐阜夢ざくら劇場

2025年に始動した大衆演劇場 柳ヶ瀬の新名所で興奮の観劇体験

岐阜市在住で全国を舞台に活躍する役者・恋川純弥氏が劇場主を務める大衆演劇場。毎日違う舞台が上演され劇団も毎月入れ替わるので、何度も足を運んで観劇するのもオススメです。低料金でまったり3時間楽しめる上、舞台と客席の距離が近い臨場感も魅力。



- おすすめ
● 煌びやかな舞踊ショーから情感たっぷりのお芝居まで、1回の観劇で盛りだくさん!
● お芝居は人情劇に喜劇、任侠ものなどジャンルも様々で、感情移入必至。

TEL 058-201-2027 岐阜市日ノ出町2-20 シネックスビル7F 昼の部12:00開演(開場11:15)、夜の部17:30開演(開場16:45) 当日券2,500円(前売り券2,300円) 劇場にお問合せください。 @J\_Yume\_Zakura

新規のお客様は1,000円引き 5/6(水・金)まで

MAP 40 飲食 サロンド マルイチ

特別すぎない贅沢体験を毎日食べたい各種クレープ

昭和20年代、柳ヶ瀬に灯ったサロン文化の面影とクレープを楽しめるカフェバー。全粒粉を使用した豊かな風味のクレープ生地は、カリッと軽やかな歯ざわりとモチモチ食感が楽しめます。イートインメニューはお酒や紅茶と共に優雅に楽しむのもオススメです。



- おすすめ
● シュガーバター(テイクアウト) ..... 594円
● ショコラ32%(テイクアウト) ..... 810円
● 自家製ソフトクリーム(土日限定) ..... 495円

TEL 058-213-5888 岐阜市日ノ出町2-5-6 火木日曜 11:30~21:00、金土曜11:30~23:00(13:00まではテイクアウトのみ) 月曜、水曜 @salon\_de\_maruichi

クレープ・ガレットご注文は10%OFF 4/25(土)・26(日)のみ

2026 高橋尚子杯 ぎふ清流マラソン

4月26日(日) AM9:00スタート!! 第1ウェーブ(9:00)・第2ウェーブ(9:10)



2026 高橋尚子杯 ぎふ清流マラソン 公式ホームページ



MAP 36 飲食 いしぐれ珈琲

映画と珈琲を愛するマスターの自家焙煎コーヒー専門店

店内で生豆を焼いて提供する自家焙煎コーヒー専門店。「コーヒーの美味しさは豆で決まる」と、豆選びには特にこだわっています。焙煎した豆は一律1,400円で販売しており、時には超希少な豆が買えることも。あれこれ話を聞きながら好みの品を選んでみてください。



- おすすめ
● コーヒー ..... 1杯400円
● コーヒー豆 ..... 200g1,400円均一

TEL 090-9904-2119 岐阜市日ノ出町1-6 11:00~18:00 木曜

店主がウチクと説教を披露 4/25(土)・26(日)のみ

MAP 37 美容 サクラヤ化粧品店

お疲れ肌をゆったり癒すお顔とお首のマッサージ

化粧品の販売はもちろん、美容のプロによるパーソナルカウンセリングを実施。お肌、化粧品、美容について気軽に相談できる資生堂専門店です。お顔にスチームをあてながらの角層ほぐし、毛穴の吸引、マッサージ、パック、ライトメイク等、ぜひご体験ください!



- おすすめ
● おすすめエステ(うるおい+美白コース) ... 4,400円均一で輝きのある透明感とつやに満ちた明るい肌へ導く集中スペシャルケア。
● お眉の整え ..... 300円

TEL 058-262-0212 岐阜市日ノ出町1-14 10:00~17:30 木曜、第2水曜 @sakuraya\_cosmetic

MAP 38 買い物 柳ヶ瀬 虎屋

柳ヶ瀬商店街の手作りにこだわる和菓子屋

丹波の小豆を使った自慢のあんこがたっぷり入った最中「名月」や、一つずつ手作りにしている岐阜銘菓「鮎菓子」、お土産にもぴったりな7種の羊羹が特におすすめ。家族で営むアットホームなお店です。ぜひお気軽にお立ち寄りください。



- おすすめ
● 季節の和菓子 ..... 260円~
● 最中「名月」 ..... 180円
● 鮎菓子 ..... 180円
● 羊羹 ..... 2,300円、2,600円

TEL 058-262-6883 岐阜市日ノ出町2-16 9:00~19:00 木曜 @toraya\_yanagase

第2回 出張 輪島朝市・岐阜軽トラ市 in柳ヶ瀬 4月25日(土)・26日(日) 10:00~16:00



「高橋尚子杯ぎふ清流ハーフマラソン2026」に合わせて、柳ヶ瀬商店街で「出張 輪島朝市・岐阜軽トラ市in柳ヶ瀬」が開催されます。出張 輪島朝市では、魅力的な海産物や輪島塗などの物産品販売が、岐阜軽トラ市では、キッチンカーや野菜、ハンドメイド品などの販売が行われます。ぜひ柳ヶ瀬に足を運んで、輪島を応援するとともに、ノスタルジー溢れる柳ヶ瀬商店街を楽しんでください!

Information [出張 輪島朝市]では5店舗が出店!
・富水商店 ・遠島商店 ・喜三漆芸工房
・小西堂 ・朝市わじまのさかなや



アクセス 岐阜駅から路線バスで「柳ヶ瀬」バス停下車、もしくは岐阜駅から徒歩約15分 ※大会後は岐阜駅行きシャトルバスを利用して「柳ヶ瀬」バス停で途中降車が便利です。

MAP 41 飲食 鮪しゃぶしゃぶ専門店 かじ木

岐阜初の鮪しゃぶしゃぶ専門店 最上級のカジキマグロをどうぞ

天然カジキマグロの一番美味しい部分だけを厳選して提供。たっぷりの野菜とともにオリジナル出汁にくぐらせ、特製ポン酢でお楽しみください。落ち着いた雰囲気店内で楽しむ贅沢和食は、あなたの岐阜でのひとときを特別なものにしてくれるはず。

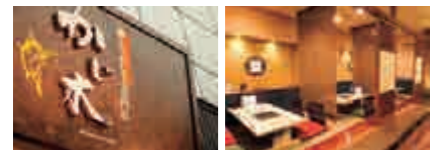

- おすすめ
●かじ木コース.....7,000円
●かじ木半コース.....5,000円
●かじ木セット.....5,000円

TEL 058-264-5566 岐阜市日ノ出町2-8 18:00~22:00(料理は21:00LO) 水曜、日曜 home.tsuku.jp/storeDetail.php?scd=0000295343 @kajiki1104

MAP 42 飲食 柳ヶ瀬天ぷらクラブ

柳ぶらする人の嬉しいミカタ! 揚げたてサクサク絶品天ぷら

旧高島屋から約2分、揚げたての天ぷらを気軽かつリーズナブルに楽しめる小さな天ぷら屋さん。岐阜にちなんだ定食天井を取り揃えています。お酒好きの方はほろ酔いセット(1,000円~)もおススメ。運が良ければとれたての山菜の天ぷらにも出会えます。



- おすすめ
●信長天丼.....2,000円
有頭特大エビ・エビ大2・おまかせ野菜天
●道三天丼.....1,180円
●すえひろ天丼.....920円
●並天丼.....640円

TEL 090-7677-0935 岐阜市柳ヶ瀬通3-16 鹿野ビル1F 11:00~14:00、18:00~21:00 水曜、木曜、日曜夜 @yanagasetemupura

セッケン 提示の方 お好きな野菜天1つサービス 4/25(土)・26(日)のみ

MAP 43 買い物 堀江メガネ

メガネの定期健診をしませんか? 誠心誠意検査・調整いたします

花粉で不快な思いをいませんか? 泡でメガネを洗い、くもり止めを付ければ視界とお顔の印象がよくなります。また昔のようにはっきり見えない方は視力チェック、鼻メガネになっている方はフレームチェックがおすすめ。経験豊富な眼鏡士がお手伝いします。



- おすすめ
●メガネシャンプー.....650円
●メガネブク.....1,100円
●くもり止め.....253円~880円

TEL 058-262-7377 岐阜市小柳町17 10:00~18:00 木曜 horiemegane.com

MAP 47 飲食 田なかや

香ばしく焼き上げた鰻のランチがお値打ちです

西柳ヶ瀬の真ん中にあり、地域に愛されてきた鰻の名店。戦後から絶やすことなく守り継がれた継ぎ足しのタレにその日仕入れた鰻をおとし、炭火でじっくり焼いています。刺し身の盛り合わせ等の一品料理も充実しているので、ぜひお召し上がりください。



- おすすめ
●鰻丼.....1,870円
●ひつまぶし.....2,200円
●長焼き刺身付き定食.....2,640円(税込み)

TEL 058-262-2565 岐阜市柳ヶ瀬通5-13 11:30~20:00 ※売り切れ次第終了あり 月曜

MAP 44 買い物 レディス アンゴラー

品質の良い婦人服をお手頃価格でご提案しています

柳ヶ瀬本通沿いに佇む、地域に根差したブティック。「若々しく、かわいく、そして身に着けるたびに嬉しいと感じられる」上質なアイテムが所せましと並びます。自分らしいお洒落を求める人に寄り添うこのお店で、お気軽にのり一着を探してみませんか。



TEL 058-262-0778 岐阜市柳ヶ瀬通2-3 10:30~17:30 木曜

MAP 45 買い物 ベベル

他店にはない品揃えで最適な一本をご提案します

柳ヶ瀬通にある「まちのタバコ屋」。電子タバコや紙タバコだけでなく、葉巻や手巻き用品まで取り扱う専門店です。手巻きたばこに興味のある方、お好きな銘柄を見つけたい方はお気軽にどうぞ。他店にはない品揃えと丁寧な接客でお迎え致します。



TEL 058-263-3256 岐阜市柳ヶ瀬通2-10 9:00~18:30 不定休

MAP 46 買い物 古道具mokkumokku

レトロ古道具が勢ぞろい! 買い取りも大歓迎です

昭和30年以前的大型家具を中心に、昭和レトロな家具や食器、生活雑貨を取り扱っています。各地で直接仕入れた商品を丁寧に手入れ・販売して次の世代へ。新品にはない温かみと懐かしい手触りが、あなたの暮らしを少しだけ豊かにしてくれることを願っています。



- おすすめ
●ピンバッチ.....220円
●ステッカー.....220円

TEL 058-214-3113 岐阜市弥生町10 やながせ倉庫 12:00~17:00 火曜、水曜、木曜 mokkumokku.net/ @yanagase.mokkumokku

MAP 48 宿泊・飲食 ホテル グランヴェール岐阜

リラックスできる空間とお料理であなたに幸せなひと時を...

JR岐阜駅より車で5分、柳ヶ瀬の一角に建つ当ホテル。かけがえのないものを守り、大切に育み続けたい。人と人のつながりを大切にあなたに続ける場所でありたい。そんな気持ちでずっと大切にしています。洗練された雰囲気とサービスでお客様をお迎えします。



- おすすめ
●季節の旬ランチコース.....3,500円
●和牛のランチコース.....5,000円
●バスタランチコース.....2,500円

TEL 058-263-7111 岐阜市柳ヶ瀬通6-14 (11Fスカイレストラン ボン・ルバ) ランチ11:30~14:30(14:00LO)、ディナー17:30~21:00(20:30LO) 無休 grandvert.com/ @hotel\_grandvert\_gizan

日本一のシャッター街が、日本一の商店街になるまで。
【公式】柳ヶ瀬商店街
Instagram icon and QR code
YouTube icon and 柳ヶ瀬逆襲プロジェクト
YouTube icon and QR code

妖艶な光を放つ オーロラネオン を見においで!
かつて東海一の歓楽街として名を馳せた西柳ヶ瀬。全国でも有数の「夜の街」だった全長約300mのメインストリートを、カラフルなネオンが艶やかに彩ります。アーケード天井の両側に連なったネオン管が放つ7色の光が、オーロラのように変化しながら商店街を照らす光景はもはやアート。昭和・平成・令和をつなぐレトロな光に注目です。
ネオンの点灯 土曜23:00~翌1:00、毎月最終土曜の20:00~翌1:00
写真提供: 小津淳さん(オフィスK)

KAWARAMACHI  
川原町

川原町で  
食べて、見て、魅せられて――



川原町 memo

斎藤道三の時代から、長良川の水運を利用して栄えた湊町。材木問屋や紙屋が軒を連ねたこの界隈では、自ずと竹や和紙を用いたものづくり文化が開花。斎藤道三、織田信長はここを基軸に岐阜を商業都市へと発展させました。格子戸の町屋や高い石垣に建つ黒壁の蔵は、今も在りし日を偲ばせます。



長良川の手しごとと物語に出会う

築100年超の元和紙原料問屋を活かして誕生した、岐阜市の伝統工芸品である岐阜和傘・岐阜提灯を伝える文化観光施設。アンティーク着物のレンタルや冷したぬきそばの店もあります。

CASA stella

手しごとに出会う

繊細な作業で職人が2カ月以上かけて作る和傘は、作り手の温かみと精緻な美しさを感じられる職人技。2階にはイサム・ノグチがデザインした照明「AKARI」の常設ギャラリーも。



ソウルフードに出会う

冷たい蕎麦の上に甘辛い揚げと天かす、薬味等がのった、岐阜市を代表するご当地グルメ。B級感と上品さを兼ね備えた究極の一杯もぜひ。

冷したぬき天国 川原町店 (21ページMAP㉑)



旨塩 牛もつ蕎麦(大盛) 1,480円

岐阜土産を購入するならココ

長良川流域で育まれた選りすぐりの品が揃う店。“長良川に育まれた”物語とつくり手の想いを感じながら、お気に入りの逸品を探しましょう。

長良川デパート (21ページMAP㉑)



華やかにアロマが広がる長良酒造 long goodのクラフトジントニック缶(各693円)。走破後のご褒美の一杯としてもぜひ。



川原町屋パフェ 1,380円



町屋カフェで和スイーツを楽しむ

かつて紙問屋だった町屋が、趣たっぷりのカフェに。2階の部屋からは岐阜城の復興天守も見えます。ギャラリーも併設しているので、こちらで美濃和紙商品をお土産に買うのも◎。

cafe & gallery 川原町屋 (22ページMAP㉒)



わらび餅に抹茶アイス、あんこ、栗、寒天がぎっしりの豪華版。



いちおしの小道です!



蔵の並ぶ散歩道。往時は蔵の前に運搬用の水路があった。



極上の飛騨牛を懐石料理で

築130年の古民家をリノベートした飛騨牛料理専門店。素材の魅力を引き出した懐石料理でお肉の魅力を存分に堪能できます。

かわらまち花ざくら (22ページMAP㉓)



### 川原町店舗MAP

昔ながらの風情がいいねえ

岐阜城からも近いエリアだよ

MAP 48 飲食 川原町屋

MAP 49 飲食 緑水庵 川原町店

MAP 50 買い物 長良川デパート

MAP 51 飲食 冷しためき天国 川原町店

MAP 52 飲食 cafe & gallery 川原町屋

MAP 53 飲食 La Nouvelle Lune

MAP 54 買い物 LONGGOOD/長良酒造

MAP 49 飲食 緑水庵 川原町店

MAP 50 買い物 長良川デパート

MAP 51 飲食 冷しためき天国 川原町店

MAP 52 飲食 cafe & gallery 川原町屋

MAP 53 飲食 La Nouvelle Lune

MAP 54 買い物 LONGGOOD/長良酒造

### MAP 49 飲食 緑水庵 川原町店

鵜飼乗船場前にある甘味処  
店内飲食でひと休みも可能です

川原町の落ち着いた雰囲気を楽しみながら、様々な季節のスイーツをお召し上がりいただけます。オススメはボリューム満点のかき氷や、岐阜県産ハツシモの米粉と山川醸造のたまり醤油を使った甘辛ダレのみたらし団子。焼き立てをぜひご賞味ください。

**おすすめ**

- みたらし団子……1本100円
- 素焼き団子(粒あん+きな粉)……1本100円
- 水まんじゅう氷……850円
- わらび餅氷……850円

☆貼菓子各種、枝豆まんじゅうも販売しています。

☎058-215-5476 住 岐阜市湊町48 ☎11:00~16:00 (5/11~11/15は~19:00) 休 火・水曜  
🌐e-wagasi.co.jp/ 📷ryoku\_sujian 📷azuki\_hi\_me

👉お会計より5%OFF  
4/26(日)・27(月)のみ

### MAP 50 買い物 長良川デパート

長良川で生まれ育った  
選りすぐりの品々、あります。

清流長良川によって育まれたお菓子や食品、工芸品、ファッションアイテム等を揃えたセレクトショップです。岐阜・長良川ならではの品ばかりですので、お土産のご購入はもちろん、ご自身の旅の思い出の品選びにもぜひお立ち寄りください。

**おすすめ**

- 長良川デパートオリジナルてぬぐい……1,320円
- 長良川デパートオリジナルシャツ……4,400円
- ちょうちんもなか(5個入)……1,300円

☎058-269-3858 住 岐阜市湊町45 ☎10:00~18:00  
休 火曜 🌐nagaragawa.thebase.in/ 📷nagaragawa\_depart 📷nagara\_depart

### MAP 51 飲食 冷しためき天国 川原町店

一杯入魂☆岐阜のソウルフード  
川原町限定の進化系ためきも必食

岐阜のソウルフード「冷やしためき蕎麦」の専門店。古民家を再生し古き良き町の風情の川原町店では、岐阜市役所近くの本店にはない進化系ためき蕎麦も多数！違いを楽しむのもオススメです。“一杯入魂”のこだわり抜いた一杯、ぜひご賞味ください。

**おすすめ**

- 冷しためき蕎麦……800円
- 旨塩牛もつ蕎麦……1,280円
- 冷しためき肉蕎麦……1,180円

☎070-6533-9233 住 岐阜市玉井町6 ☎平日11:00~17:00 土日祝11:30~14:30、17:00~20:00 休 木曜  
📷hiyaten\_kawaramachi

👉麺類ご注文の方に  
あげトッピングサービス  
4/25(土)・26(日)・27(月)のみ

### MAP 52 飲食 かわらまち花ざくら

非日常の空間で過ごすひととき  
極上の飛騨牛を心ゆくまで

築130余年、材木商の商家をリノベーションした飛騨牛料理専門店。当店自慢の飛騨牛を、地場野菜と共に「御肉懐石」としてお召し上がりいただけます。きめ細かな霜降り肉は、まさに牛肉の芸術品。柔らかさととろける旨みを兼ね備えた味わいを堪能ください。

**おすすめ**

- 飛騨牛おまかせ懐石……12,000円~19,800円
- 飛騨牛網焼きステーキ重……3,850円
- 飛騨牛ステーキセット ロース……9,900円

☎058-264-0290 住 岐阜市元浜町29 ☎11:30~14:00、17:30~22:00(入店は20:00まで、21:30L.O) 休 不定休 🌐hanazakuro.com/ 📷kawaramachihanzakuro

👉飛騨牛おまかせ懐石をご注文の方に  
「飛騨牛ふりかけ」プレゼント  
4/25(土)・26(日)・27(月)のみ※1グループにつき1個

### MAP 53 飲食 ナガラガワフレーバー

「ナガラガワフレーバー」は  
3店舗が楽しめる複合施設です

岐阜の新たな街「ナガラガワフレーバー」には、贈り物に最適な洋菓子専門店「ナガラタタン」、動物のイラストがかわいいうすサブレ専門店「ラヴサブレ」、上質な暮らしを提案するインテリアショップ「イルボスコ」が揃い、心躍るひとときを過ごせます。

**おすすめ**

- パウンドケーキ……1個 400円~

☎058-214-3077 住 岐阜市西材木町41-2 ☎10:00~18:00 休 火曜(イルボスコは火曜、水曜) 🌐n-flavor.net/

### 5/11~10/15 ぎふ長良川の鵜飼

1300年以上の歴史を持ち、金華山を背景に繰り上げられる伝統漁法。織田信長公が保護し、後にこの地を訪れた喜劇王チャップリンは「そのまま一遍の詩だった」とその感動を述べています。

📍岐阜市湊町1-2(鵜飼観覧船事務所)  
☎5月11日(月)~10月15日(木)  
※2026年9月24日の鵜飼休み及び増水時等は除く  
📍乗船の出船は18:15、18:45、19:15  
📍乗船料は大人(中学生以上)4,200円、小人(3歳以上)2,100円  
※繁忙日は大人5,100円、小人2,600円  
📍公式HPまたは鵜飼観覧船事務所窓口で要予約(予約時に乗船料を要支払)  
☎058-262-0104  
🌐https://www.ukai-gifucity.jp/

📄予約はこちら

写真提供~岐阜市