

2026 高橋尚子杯



ぎふ清流ハーフマラソン

限定マガジン

Exclusive Magazine

大会前後に立ち寄ってほしいお店やスポット、お得情報が満載です。

GIFU RUNNER'S GUIDE

岐阜ランナーズガイド

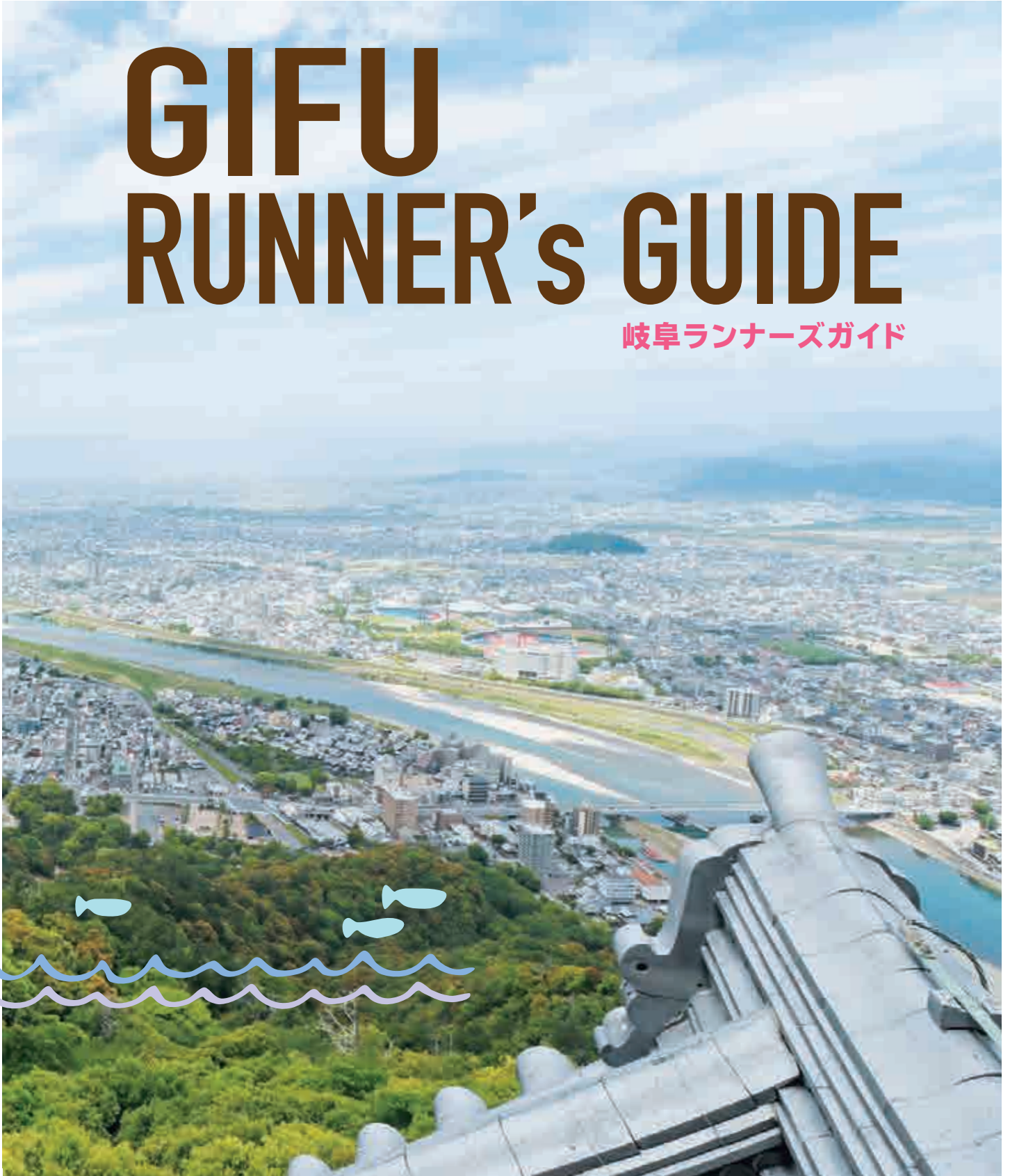

2026 高橋尚子杯

ぎふ清流ハーフマラソン

僕たちが岐阜を案内します！

ナビゲーター

岐阜在住 田中順也&宇井愛美 夫妻

元プロサッカー選手で日本代表としても活躍し、FC岐阜で引退した田中順也さんと、ファッションモデルの宇井愛美さんご夫婦は、ご家族で岐阜暮らし。現在田中さんはFC岐阜育成普及グループダイレクターとして精力的に活動しています。「岐阜は穏やかで暮らしやすい」、「子育てするにもとっても良い環境」と、アクティブに岐阜ライフを満喫する超“岐阜人”のお二人。そんなご夫妻が、ぎふ清流ハーフマラソンにも関連する岐阜の3エリアを徹底ナビゲート！個性溢れる岐阜の魅力をお届けします。

CONTENTS

- P 3- 4 神田町特集
- P 5-10 神田町shop
- P11-12 柳ヶ瀬特集
- P13-18 柳ヶ瀬shop
- P19-20 川原町特集
- P21-22 川原町shop

GIFU CITY
**岐阜市
 広域
 MAP**



◀ 駅から岐阜メモリアルセンター、そしてそれぞれのエリアへの移動はバスが便利♪ ▶

4月26日(日)のみ

参加ランナー用 シャトルバス

岐阜メモリアルセンター⇒JR岐阜駅

シャトルバスでも、「長良橋南・川原町」停、「柳ヶ瀬」停で途中下車可能
 ※詳細は、大会HPをご確認ください。

JR岐阜駅・名鉄岐阜駅から岐阜メモリアルセンター方面

岐阜バス：市内ループ線(左回り)

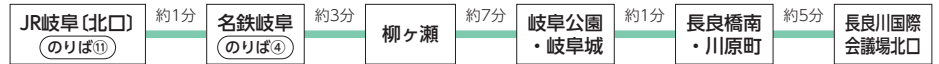

岐阜メモリアルセンターからJR岐阜駅・名鉄岐阜駅方面

岐阜バス：市内ループ線(右回り)



走る前後は、
 気ままにゆるっと
 岐阜さんぽ。
 神田町・柳ヶ瀬・川原町エリア
 の楽しみ方をご紹介します。



KANDAMACHI



YANAGASE



KAWARAMACHI

KANDAMACHI
神田町

おやつとアートをめぐる
神田町さんぽ



神田町
MAP

レトロな電話BOX発見!



みんな大好き、珈琲香るモカソフト

自家焙煎珈琲のお店でいただくモカソフトは、珈琲を飲まない方にも楽しんでほしいと開発されたお店自慢の味。濃厚クリームにほんのり珈琲の風味が漂う絶品ソフトクリームです。

珈琲屋さむ(7ページMAP⑤)



モカソフトクリーム
400円



神田町
memo

名鉄岐阜駅から北に伸びる「神田町通り」は、アーケードがあり天候を気にせずお出かけ可能。現在も通りの両側にはお店がずらりと並び、新旧様々な名物おやつが楽しめます。スイーツは走った後の糖分補給にもってこい! 食べ歩き&お買い物も存分に堪能しましょう。





フラッグアート

アーケードの下に巨大フラッグが連なる「フラッグアート」は、神田町のシンボル。訪れる時期によってラインナップも変わるので、いつ行っても楽しめます。

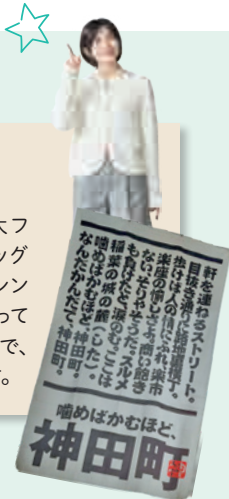

いらっしやい
いらっしやい

神田町通りには彫刻作品が点在。パブリックアート全12作、歩いて巡ってみましょう。



「楽市童子・楽座堂子」
数内 佐斗司



ギャラリー気分でおさんぽできるね



「金華山の月」小清水 漸

老舗洋食店の固めプリン

アイスクリームやチョコレートパフェ等、人気洋食店のデザートメニューはどれも華やか&レトロ。ガラスの器にのったテンション上がるビジュアルの自家製プリンが別腹にもぴったりです。

洋食喫茶かまた (7ページMAP⑬)



スイーツ探訪
行ってみよー



たこ焼き(ソース)
700円

柔らかやかな餅に国産粟をたっぷりまとわせた逸品は、多数メディアでも取り上げられる看板商品。



栗粉餅(4個)
770円



かつて店内に喫茶スペースがあった頃の人気メニュー。黒みつ・白みつからお気に入りを選んで。



あんみつ
380円

迷うのも楽しい♪たこ焼きイロイロ

店先で焼かれるたこ焼きはアツアツふわとろの関西風。定番のソースと醤油が2大人気です。



たこ焼き 丸幸水産
よしまる 岐阜店
(6ページMAP⑯)

いろんな味から
選べるよ



栗好きにはたまらない岐阜銘菓

地元では「ベンテンドーの栗粉餅♪」の歌でお馴染み、栗粉餅ブームを牽引するまちのお菓子屋さん。赤いレトロな看板とヴィンテージな店名フォントも目を引きま。

ベンテンドー (5ページMAP④)

神田町店舗MAP



MAP 1 買い物 浅野屋 柳ヶ瀬店

100年の歴史を誇る食品店です!!

大正11年創業の老舗青果店。愛知県・岐阜県4店舗のスーパーマーケットを運営し、新鮮な野菜・果物をお買い得に販売しています。食品の安全・安心・安定供給を徹底し、お客様に笑顔と信頼を提供することを大切にしています。



おすすめ

毎日日替わりでお買い得品もりだくさんです!!

☎070-4092-2195 住 岐阜市神田町3-17 営 10:00~18:00 休 日曜 ㊟ asano-ya1922.jp ㊟ asanoya_yasai

ゼッケンご提示の方 りんご1袋50円引き 4/25(土)・26(日)のみ

MAP 2 買い物 理研産業補聴器センター 柳ヶ瀬店

補聴器一筋74年 認定補聴器専門店

私たちは、補聴器のプロフェッショナル集団です!

補聴器を合わせるための設備がしっかり整った環境で、お客様のきこへのサポートをします! 更に医師と連携しながら、より安心で最適な補聴器をご提案いたします。



おすすめ

- オーダーメイド耳あな型補聴器…108,000円~
- 充電式耳かけ型補聴器(充電器含)…133,100円~
- 電池式耳かけ型補聴器…55,000円



☎058-263-1305 住 岐阜市神田町4-2 営 9:00~17:30 休 日曜、祝日 ㊟ hochoki-riken.jp/shop/detail/79

ゼッケンご提示の方 補聴器用電池1パックサービス もしくは補聴器購入時5,000円引 お一人様一回限り 2026年5月末まで

MAP 3 飲食 Beer Stand SUZU ビアスタンド スズ

気軽に立ち寄れるビアスタンド

予約制でテラス席でのバーベキューも可能です。たくさんの種類のビールとお酒、ビールに合うおつまみを準備しています。その日の疲れを解消していただけるように、美味しい生ビールをご用意してお待ちしております。



おすすめ

- 生ビール ……660円
- クラフトビール ……990円

☎058-263-5627 住 岐阜市神田町4-7 営 17:00~22:00 休 日曜、月曜 ㊟ beerstand-suzu.com/

ゼッケンご提示の方 生ビール何杯でも100円引き 4/25(土)・26(日)のみ

MAP 4 飲食 弁天堂(ベンテンドー)

名物・栗粉餅で知られる老舗 孫の代まで愛されるお菓子を

大正元(1912)年創業、今年で114年目となる和菓子洋菓子店。変わりゆく時代の中で代々守り継がれてきたお菓子は、どこかほっとする味わいです。看板商品の栗粉餅をはじめとする和菓子、エクレアやプリン等のハイカラな各種洋菓子、どちらもぜひ。



おすすめ

- 栗粉餅(4個入り)…770円 100%国産の栗を使用し、最低限の砂糖で作られているため、賞味期限は当日中!なめらかな口当たりと栗の風味を楽しめる極上栗スイーツです。



☎058-262-1397 住 岐阜市神田町5-12 営 10:30~18:00 ※商品がなくなり次第閉店する場合あり 休 不定休 ㊟ kurikomochi.com/ ㊟ bentendo_official

MAP 5 飲食 まるもと(本店) / 食堂まるもと

まるもと

こだわりの厳選食材で、素材の味を活かしたシンプルな一品から工夫を凝らした一皿まで、存分に味わっていただける創作和食店です。格別の美味しさはもちろん、居心地の良さと心のかもったおもてなしをお約束します。

①058-263-1980
②岐阜市神田町6-16
③11:30~14:00、
17:30~22:00
④水曜、木曜
⑤gifu.marumoto



食堂まるもと

こだわりの創作和食と心のかもったおもてなしでみなさまからご支持いただいている「まるもと」が、お惣菜のテイクアウトやお食事など食を通じて季節の訪れをより楽しんでいただける空間をご用意しました。

①058-262-3860
②岐阜市神田町5-14
③お惣菜・お弁当
10:30~18:30
(売切次第終了)
④水曜、第1・3・5木曜
⑤shokudo.marumoto



MAP 6 飲食 Hanel Dining ハネル ダイニング

美と健康にこだわったおいしい韓国料理のお店

新鮮な野菜、コラーゲンたっぷりな食材、発酵食品のキムチを使用。「美容効果」と「体に良い」の2点をモットーに、食べてつながる空間を提供します。今年1月にハネルカフェから「ハネルダイニング」へ生まれ変わり、夜スイーツも楽しめます。



①058-215-0078 ②岐阜市神田町5-17 杉山ビル東海園1F ③18:00~24:00(23:00 LO) ④日曜、月曜 ⑤hanelcafe.com ⑥hanel_dining

⑦セクセン ご提示の方 ディナータイムのデザートサービス 4/25(土)・26(日)のみ

MAP 7 サービス リエットストレッチ 神田町店

ストレッチは1人でやるものじゃない新しい自分に出会える愉しさ

「ストレッチをして下さい」と言われたことはないですか？他では改善できなかった肩こりや腰痛、猫背やむくみなどは身体の硬さが原因になっています。パーソナルトレーニング、パーソナルピラティスも行っております。



⑧おすすめ
初回限定パーソナルストレッチ60分
通常価格7,700円→5,000円でご案内！
初回限定パーソナルトレーニング60分
通常価格7,700円→5,000円でご案内！
初回限定パーソナルピラティス60分
通常価格7,700円→5,000円でご案内！

①058-263-1300 ②岐阜市神田町5-6 ③10:00~21:00 ④不定休 ⑤lietostretch.com ⑥gifu_stretch

MAP 8 飲食 たこ焼き丸幸水産よしまる

生地は北海道産小麦粉を使用 真だこは毎日釜茹でしています

焼き立てアツアツ、ふわとろ食感が魅力の関西風たこ焼きのお店。店内にはイートインカウンターがあり、その場で食べるのももちろんテイクアウト時も座って待てるので大人数やお子様連れの方も安心です。お買い上げの方には嬉しいお菓子のプレゼントも♪



おすすめ

●たこ焼き(各種).....700~750円
●明石焼き風.....800円
九条ネギと天かすがどっさり入ったスープで食べる、優しい味わいのたこ焼き。テイクアウトもできます。

①058-263-3305 ②岐阜市神田町5-7 岐阜第一ビル1F ③11:30~19:00頃 ④火曜 ⑤yoshimaru.owst.jp/

MAP 9 飲食 est. エスト

住所・TEL非公開のワインバー 今回のみ特別に情報を公開

様々なジャンルの人が集うことで完成する、他に類を見ないサロン。ワインバーの枠を超えたそこで楽しめるのは、ソムリエが選ぶ各国のレアなワインとフレンチ&イタリアンをベースとした本格的なフード・デザート。リッチで大人な雰囲気は酔いしれて。



おすすめ

●本日のグラスワイン.....1,100~1,650円
●本日のナチュラルチーズ.....1種 880円 / 盛り合わせ 2,640円
●生ハムと季節のフルーツ.....2,200円
●イタリア産キャビア.....1tsp 1,100円
●キッシュ・ロレーヌ.....1,100円
●ペンネ・アラビアータ.....1,650円

①18:00~26:00 ②日曜 ③bar-est.jp ④estgram

MAP 10 買い物 ESPRIT FEMME エスプリ ファム

1989年創業のランジェリーショップ モットーは“心も体も美しく”

「その時の気分に合わせて選べる」ことを大切に、サイズはもちろんデザイン、ブランドも様々なランジェリーとウェアが揃います。他にはないメンズアイテムも充実しており、きつとお気に入りが見つかるはず。ブラのフィッティングチェックも実施中。



⑧おすすめ
●ブラ(国産・インポート).....5,000円~40,000円くらい
ナイティ、パジャマ、インナーなども、素材や縫製にこだわった肌触りの良いものを集めています。
①058-264-3748 ②岐阜市神田町6-2富田屋総本家ビル1F ③11:00~19:00 ④不定休(HPに掲載) ⑤esprit-femme.net ⑥espritfemme

⑦セクセン ご提示の方 お買い物金額 5%OFF 4/25(土)・26(日)のみ

MAP 11 **CAFE and HAIR SALON re:verb**
サービス カフェアンドヘアサロン リバーブ

**トップクラスのカラー技術が話題
カフェ併設の情熱派ヘアサロン**

営業時間は朝9時から夜23時まで。お客様に便利 & 仕事に情熱を燃やすヘアサロンです。独自のトリートメント技術により、唯一無二の髪質改善も実現。どんなライフスタイルのお客様にも対応できるポテンシャルとパッション、ぜひご体感ください。



おすすめ

- カット……………4,400円
- カラー……………6,600円～
- パーマ……………9,900円～
- トリートメント……………4,400円～
- 髪質改善トリートメント……………13,200円
- スペシャル髪質改善美髪エステコース……………22,000円
- カット+ブリーチ+透明感カラー+Auja トリートメント……………22,000円～



TEL 058-338-2050 岐阜市神田町6-3エムテック神田ビル1F 9:00～23:00 火曜 nonoriri916_reverb reverb_hair_salon

セクショングッズの方 **髪質改善メニュー 2,200円割引**
4/25(土)・26(日)のみ

MAP 12 **元祖台湾まぜそば はなび**
飲食 岐阜店

**追い飯かましてなんぼ!!
世界に広がれ元祖台湾まぜそば!!**

看板メニューの台湾まぜそばは、熱いのをガツと混ぜてグワッと食べるのが大正解。残りダレに白米を足す「追い飯」も絶品です。「辛ウマ～!」で一気食べした後すぐリピートしたくなる、魅惑の味わいをぜひ体感あれ。「辛くない台湾まぜそば」もあります♪



おすすめ

- ド肉台湾まぜそば……………1,600円
- 元祖台湾まぜそば……………1,100円
- DX台湾まぜそば……………1,550円
- 辛くない台湾まぜそば……………1,100円
- 【岐阜限定】坦々麺……………950円
- 【岐阜限定】坦々まぜそば……………1,150円



TEL 058-263-2018 岐阜市神田町6-16 11:00～14:00、18:00～21:30 水曜 menyua-hanabi.com hanabigifu

MAP 13 **洋食喫茶かまた**
飲食

**1948年創業の人気店
皆大好き♡洋食メニューがずらり**

ホッとくつろげるレトロ調の店内でいただけるのは、「こんな洋食が食べたかった!」な王道メニューたち。卵でやさしく包んだオムライス、もちもち太麺ナポリタン、肉汁溢れるハンバーグ、揚げたてさくさくフライ系etc…。どれを食べるか迷うこと必至です。



おすすめ

- オムライス……………1,100円
- 鉄板ナポリタン……………1,100円
- 厚焼き玉子サンド……………800円
- ハンバーグ定食……………1,300円
- 海老ドリア……………1,200円
- 蟹クリームコロッケ(ライス・赤だし付き)……………1,100円



TEL 058-262-4067 岐阜市神田町6-16-3 11:00～17:00(16:00LO) 月曜、第4火曜 kamata1948

セクショングッズの方 **ランチドリンク1杯サービス**
4/25(土)・26(日)のみ

MAP 14 **株式会社トライフィット**
サービス

**★総合人材サービス★
自分らしい働き方を見つけよう!**

岐阜・各務原で活躍する人材派遣及び経営コンサルティング企業として、自分たちらしい働き方を見つけたい方々や派遣スタッフをお探しの企業様に対し、最適なサポートをご提供。皆様がより良い環境で効率よく仕事ができるよう、多彩なサポートをご用意しております。

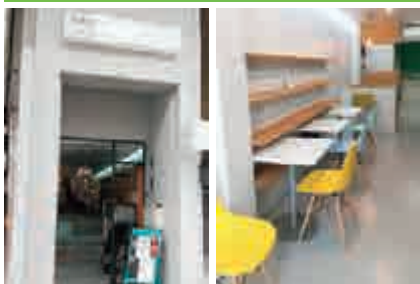

TEL 0120-70-3664 岐阜市神田町6-16-2 9:00～18:00 土曜、日曜、祝日 trifit.jp trifit.8888

MAP 15 **珈琲屋 さむ**
飲食

**淹れたての香りと味を
お店でもご自宅でも楽しんで**

一歩足を踏み入れると、広がるのは珈琲の香り。店内にはマスター厳選の自家焙煎珈琲がずらりと並んでいます。お店仕込みのオリジナルモカソフトクリームや懐かしいカステラも大好評。焙煎から抽出まで…こだわりの一杯と共に至福の時間をお過ごしください。



おすすめ

- おすすめ珈琲……………500円
- モカソフトクリーム……………400円
- さむオーレ……………550円

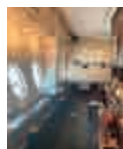

TEL 058-262-3636 岐阜市神田町6-17 10:00～18:30 水曜 samu_samu3636

セクショングッズの方 **珈琲豆購入の方10%増量**
4/25(土)・26(日)のみ

MAP 16 **VINA89**
飲食 ヴィーナ

**ベトナム流のおもてなしと
美味しいベトナム料理で満足度◎**

ナチュラルテイストの空間で頂けるのは、本場の味を楽しめる本格ベトナム料理。フォーやバインミーなどがセットになったランチがボリューム満点なのにお値打ちで、リピートしたくなる味わいです。笑顔あふれるスタッフ & アットホームな雰囲気が自慢!



おすすめ

- ミックスバインミー……………715円
- 牛肉フォー……………902円
- プンチャー……………1,045円



TEL 070-8486-6996 岐阜市神田町6-5 11:00～15:00、17:00～22:00 月曜

MAP 17
飲食

焼肉 ささ木

厳選の和牛赤身&ワインが豊富な新しいスタイルの焼肉店

和牛本来の旨味をご賞味いただくため、赤身肉A3クラス【黒毛和牛】【赤毛和牛】【短角和牛】【和経産牛】を厳選仕入れ。少しずつ・色々とお楽しみできるように「少量盛り」「切り売り」というスタイルで提供しています。肉に合うワインも心ゆくまでご堪能ください。



おすすめ

- 黒毛和牛タン四種盛り……………1,480円
- 和牛赤身三種盛り……………1,280円
- 和牛内臓三種盛り……………580円
- おまかせ九種盛り……………4,000円～

①058-214-8529 (住)岐阜市神田町6-10-2 (営)18:00～23:30 (休)日曜(不定休あり) (IG)yakiniku_sasaki_

MAP 18
買い物

横山精肉店 肉料理YOKOYAMA

ヨコヤマ

岐阜で創業60年を迎える、特選和牛専門の老舗精肉店

店主が納得のいく和牛を、日本全国より厳選仕入れ。ショーケースには、希少な部位をはじめ、鍛え抜かれた目利きと経験で選んだ極上肉を取り揃えており、2階には最高の状態で召し上がって頂けるように大人の隠れ家のような空間と焼き場をご用意しております。



おすすめ

- ◆ 特製弁当(数量限定)
- 特製和牛弁当(肉増量)……………2,160円～
- ポーノポークの生姜焼弁当……………1,058円
- ◆ 肉料理YOKOYAMA
- 本日の赤身……………968円
- 本日の特選……………1,188円

①058-266-4929 (住)岐阜市神田町6-10-7 (営)横山精肉店)11:00～22:00 (肉料理YOKOYAMA)17:00～22:30 (休)月曜 (HP)yokoyama-seinikuten.com/ (IG)yokoyama_seinikuten

MAP 19
飲食

北海道かに將軍 岐阜店

自慢のかに料理の他、多彩な献立をご用意しております!

名鉄岐阜駅から徒歩5分と好アクセスのかに料理専門店。岐阜の天然水より作られた、特製醤油をベースにした料理が自慢です。厳選された本タラバかに・毛かに・ズワイかにを贅沢に使った逸品を、網元風の落ち着いた雰囲気の中ゆったりとご堪能ください。

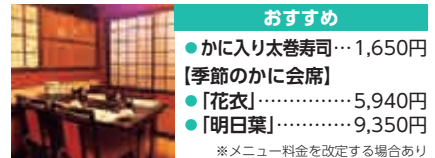

おすすめ

- かに入り太巻寿司…1,650円
 - 【季節のかに会席】
 - 「花衣」……………5,940円
 - 「明日葉」……………9,350円
- ※メニュー料金を改定する場合があります

①058-264-5888 (住)岐阜市神田町6-11-8 (営)11:30～15:00(14:00LO)、夜17:30～22:00(21:00LO) ※土日日は17:00～ (休)火曜 (HP)kani-ya.co.jp/brand/26 (IG)kanishogun.gifu

セクセン 7時提示の方 「花衣」もしくは「明日葉」10%OFF 4/25(土)・26(日)のみ

五感をぜ～んぶ使って木と遊ぼう!

ぎふ木遊館

樹齢400年のスギの巨木をくり抜いた「丸太トンネル」など10種類の大型木製遊具や、100種以上の木のおもちゃが揃った「ぎふ木育」の総合拠点。建物にも岐阜県産材をふんだんに使い、五感を刺激する木の香りに包まれます。2歳未満のお子さんと保護者専用のエリア「赤ちゃんひろば」や定期的で開催される木育プログラムなど、赤ちゃんから大人まで幅広い世代が森や木に触れることができる施設です。遊びを通じて自然への愛着を育み、親子の絆を深めることができます。



(住)岐阜市学園町2-33
(時)「木育ひろば」第1部10:00～11:30、第2部13:00～14:30、第3部15:00～16:30 (16:00以降の入館不可) ※事前予約制
(木育ショップ「響hibi-ki STORE」) 10:00～17:00

(料)大人320円(平日年間/パスポート1,000円)、高校生以下は無料 ※令和8年4月以降予定
(休)水曜、年末年始、施設点検日

(料)58台(3時間まで110円、以降30分ごとに110円加算) ※令和8年4月以降予定、周辺にも有料駐車場あり

(交)JR岐阜駅より三田洞線にて「メモリアル正門前」下車、徒歩約4分

(電)058-215-1515

(HP)https://mokuyukan.pref.gifu.lg.jp/



MAP 20
飲食

イタリアンの風
うれし野

「毎日食べても健康にいい」がコンセプト
管理栄養士が在中するイタリアン

岐阜が誇る食材や無農薬野菜にこだわったイタリアンのメニューがずらり。美味しさを追求するシェフ×健康を追求する管理栄養士が、安心して食べられる料理でみんなを笑顔にします。自然派ワインやクラフトビール、日本酒とお酒のラインナップも充実！



おすすめ

- 飛騨高山モツアレラのトマトソースパスタ ……1,520円
- 和牛のローストビーフ サラダ仕立て…2,180円
- アンチョビ香る牡蠣のアヒージョ ……1,780円

TEL 058-213-2000 住 岐阜市神田町6-11-2
営 ランチ11:30~13:59LO、昼飲み14:00~17:00、ディナー17:00~21:15LO 休 無休 Ureshino.jp/
@itariannokaze_ureshino_gifu

セクセン 豆腐を使ったヘルシーショコラテリーヌをプレゼント
ご提示の方 4/25(土)・26(日)のみ

MAP 21
飲食

飛騨牛一頭家 馬喰一代
岐阜神田

格別の「味」と「場」で
極上の飛騨牛を満喫できます

素材選びに一切妥協なし。飛騨牛の中でも頂点のA5等級という格付けを越えた牛肉「最とび牛」を堪能できる、飛騨牛専門店です。岐阜市や高山市の市場で飛騨牛をまるごと一頭仕入れるからこそ、あらゆる部位をおいしくお手頃いただけます。



おすすめ

- 炭火焼コース 飛騨牛「最とび」 ……10,780円
- 馬喰夢ランチ【炭火焼・しゃぶしゃぶ・すき焼き】 ……6,490円



TEL 058-264-4129
住 岐阜市神田町7-7
営 11:30~23:00 (ランチ15:00LO / ティナー22:00LO)
休 無休 (年末年始を除く)
HP bakuroichidai.jp/shop/gifukanda/
@bakuroichidai_official
bakuro_official

MAP 22
飲食

銀座八丁

名鉄岐阜駅から徒歩3分
老舗和食店で郷土料理を愉しむ！

落ち着いた雰囲気の中、季節の会席料理のほか飛騨牛のしゃぶしゃぶや奥美濃古地鶏の唐揚げ、漬物ステーキ、朴葉みそ焼きといった郷土料理をご用意しています。滋味豊かな地元の味覚を囲みながら、走った後の疲れを癒してください。



おすすめ

- 【ランチタイム】
- 国産牛朴葉みそ焼き御膳…2,200円
 - 飛騨牛朴葉みそ焼き御膳…3,200円
- 【郷土料理】
- 漬物ステーキ…880円
 - 奥美濃古地鶏唐揚げ…1,150円



TEL 058-265-7997
住 岐阜市神田町7-7-4 岐阜ワシントンホテルプラザ10F
営 11:30~14:00(13:30LO) 17:30~21:30(21:00LO)
休 無休 HP restaurant.washington.jp/gifu_ginza/



空宙博で空と宇宙を大冒険！

空宙博 岐阜かがみがはら
航空宇宙博物館
GIFU-KAKAMIGAHARA AIR AND SPACE MUSEUM

本格的な航空＆宇宙の展示を兼ね備えた、日本最大級の専門博物館。ジェット機やヘリコプターといった実機をはじめ、各務原で生産され世界で唯一現存する「飛燕」、国際宇宙ステーションの日本実験棟「きぼう」の実物大模型など、貴重な資料が数多く展示されています。また、操縦シミュレータや没入体験シアターは迫力満点で、楽しいワークショップも充実。航空・宇宙の歴史や発展について、見て・触れて・学ぶことができます。



住 各務原市下切町5-1
営 平日10:00~17:00、土日祝10:00~18:00
※入館は各30分前まで
料 大人800円、60歳以上・高校生500円、中学生以下は無料
休 第1火曜(祝日の場合は翌平日)、年末年始
※臨時休館あり
観 600台(無料)
交 名鉄各務原線「各務原市役所前駅」下車、ふれあいバス川島線または稲羽西線にて「航空宇宙博物館」下車すぐ
TEL 058-386-8500
HP https://www.sorahaku.net/



MAP 23 宝飾・時計・メガネの
買い物 千賀本店

様々な人生の節目に寄り添う
宝飾・時計・メガネの専門店

地域の皆様に支えられ今年で創業110年。確かな品質と親しみやすい接客で二世帯、三世帯にわたって親しまれているお店です。「一にも二にも信頼第一」をモットーに、充実したサポート体制で皆様のご来店を心よりお待ちしております。



おすすめ

- GARMIN フェニックス8178,000円～
- GARMIN リリー239,800円～



TEL 058-265-5566
〒岐阜市神田町8-15
営業 10:00～19:00 水曜
HP senganet.co.jp/

セッケン
ご提示の方 **GARMINウォッチ10%OFF**
(お取り寄せの場合も可) 2026年4月末まで

FC岐阜を観に行こう!
2026チームスローガン AimHigh(エイムハイ)
目今の勝利だけでなく、クラブとして、常に高い理想を目指し続けるという強い意志が込められています
子どもたちに夢を!!
小学生以下限定! 夢パス
FC岐阜のホームゲームは観戦無料!
※対象席種…バック・ホーム自由席、ホームゴール裏自由席
FC岐阜公式サイト

明治安田J2・J3百年構想リーグ 地域リーグラウンド EAST-B
FC岐阜試合スケジュール

開催日	キックオフ	対戦チーム	会場
4月29日(水・祝)	13:00	いわきFC	いわき市《ハワイアンズスタジアムいわき》
5月 2日(土)	14:00	北海道コンサドーレ札幌	岐阜市《岐阜メモリアルセンター長良川競技場》*
5月 6日(水・振)	19:00	松本山雅FC	岐阜市《岐阜メモリアルセンター長良川競技場》*
5月 9日(土)	18:00	AC長野パルセイロ	長野市《長野ユスタジアム》
5月16日(土)	16:00	ヴァンフォーレ甲府	甲府市《JIT リサイクルインク スタジアム》
5月23日(土)	14:00	RB大宮アルディージャ	岐阜市《岐阜メモリアルセンター長良川競技場》*

*はホームゲーム

※2026年4月より「ヒマラヤスタジアム岐阜」



五感で味わえる歴史の1ページ

岐阜関ヶ原古戦場記念館
SEKIGAHARA MEMORIAL

関ヶ原の戦いの全容がわかる、最新技術を結集した体験型の施設。徳川家康率いる東軍と石田三成率いる西軍が激突した歴史的な戦いについて、巨大な床面のスクリーン「グラウンド・ビジョン」や、振動・風・光・音の演出が加わった迫力映像「シアター」でリアルに再現しています。さらに、古文書などの貴重な資料を紹介する展示室や、本物の武具に触ることができる戦国体験コーナーなど見どころが満載。360度全面ガラス張りの展望室からは、関ヶ原古戦場を一望することができます。



新収蔵品展示

「豊臣家ゆかりの武将—福島正則—」

福島正則の人柄をしのばせる手紙を当館初公開!
期間：～5月10日(日)※休館日除く 会場：2階展示室

- ① 不破郡関ヶ原町関ヶ原894-55
- ② 9:30～17:00 ※入館は30分前まで
- ③ ￥一般500円、高校生・大学生300円、中学生以下は無料
- ④ 月曜(祝日の場合は翌平日)、年末年始
- ⑤ P100台(無料)
- ⑥ JR東海道本線「関ヶ原駅」より徒歩約10分
- ⑦ TEL 0584-47-6070
- ⑧ https://sekigahara.pref.gifu.lg.jp/
- ★1階映像展示は事前予約優先



YANAGASE
柳ヶ瀬

魅惑の柳ヶ瀬レトロ

ノスタルジック商店街に繰り出そう



アクアージュ

さながらヨーロッパのような小洒落た水路の小道。

柳ヶ瀬 memo

岐阜を代表する繁華街として全国に名を馳せた商店街。令和の今はヴィンテージなまちの雰囲気と新しいトレンドが混在する、ここにしかないモノ・コトに出会える魅力的な場所に進化を遂げています。なつかしい景色を巡りつつ、気になる新店やディープな体験に、とことん身を委ねてみて。

柳ヶ瀬 MAP

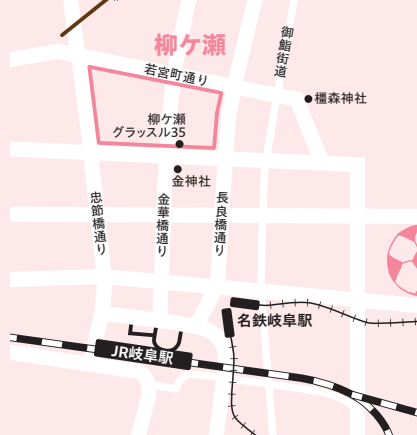

FC GIFU
必勝祈願!



Hello!



大衆演劇・観劇デビュー！ 岐阜夢ざくら劇場

舞踊にお芝居に…独特の煌びやかな世界観と
没入体験は、一度体験すればヤミツキ！

(16ページMAP③)

映えてるわ！



めくるめく美と興奮に
酔いしれよう。



エスカレーターもエモいです。



フィルム映画を上映する名画座 ロイヤル劇場

古き良き館内の雰囲気はもとより、
ド派手な外観も若者に人気。
往年の貴重な映画に出会えます。

(14ページMAP⑦)

柳ヶ瀬グルメいろいろ

サロンドマルイチ

潇洒な雰囲気の店内で、大人の時間を過ごす
クレープリー。全粒粉を使った生地は香ばしく、
カリもち食感も魅力。

(16ページMAP④)



ショコラ32%
810円

シュガーバター
594円

テイクアウトも◎



柳ヶ瀬天ぷらクラブ

揚げたてサクサクの天ぷらがお値打ち！岐阜ゆかりの
武将の名を冠した天丼も人気です。

(17ページMAP⑤)

信長をイメージした特大海老を、
光秀&秀吉に見立てた大海老2尾
が支える豪華版！



信長天丼
2,000円



コメディアン

老舗喫茶で飲むカラフルなクリームソーダの味は格別。商店街を見下ろせる窓際の席もオススメです。

(15ページMAP②)

クリームソーダ
600円



MAP 24 ツバメヤ 飲食 柳ヶ瀬本店

素材を大切にしたツバメヤらしいお菓子をお作りしております

素材の力強さや優しさを感じていただけるこの店ならではの和のお菓子を、一つひとつ心をこめてお届け致します。口の中で溶けるよなふわふわとろーり食感のわらび餅に、香ばしい深煎りきな粉を贅沢にまぶした看板商品「ツバメわらび」もぜひご賞味ください。



おすすめ

- ツバメわらび
- 大地のどらやき
- 草もち
- ツバメようかん
- もなかアイス
- ツバメサブレ

※金額は、店舗にご確認ください

☎058-265-1278 岐阜市神田町4-13 🕒9:00~18:00
 📅月曜 🌐tsubame-ya.jp/shopinfo/yanagase/
 📍tsubameya_yanagase

MAP 25 買い物 メガネの岩田

世界中のセレブを魅了する「ティファニーメガネフレーム」多数

由緒正しい伝統を守りつつ、いつの時代も愛されるコンテンポラリースタイルも取り入れ、世界中のセレブが愛用するティファニーのメガネフレーム。メガネの岩田はその取扱店として、多彩なデザインを豊富に取り揃えております。



おすすめ

- ティファニーメガネフレーム

☎058-265-5446 岐阜市日ノ出町1-16 🕒10:00~18:00
 📅木曜 🌐iwatatokeiho.co.jp 📍housekino.iwatatokeiho

📄ゼッケンご提示の方 ティファニーのメガネ一式ご購入で「メガネのシャンプー」プレゼント 2026年5月まで

MAP 26 買い物 宝石の岩田時計舗

信用第一で創業89年 感謝の気持ちを込めて

シチズン クロスシーやカシオ G-SHOCKなどの腕時計を安心してご購入いただける正規品販売店。国家資格の2級時計修理技能士が4名在籍しています。電池・バンドの交換や分解掃除など、時計に関するお困りごとはいつでもお気軽にご相談ください。



☎0120-65-7717 岐阜市日ノ出町1-16 🕒10:00~18:00
 📅木曜 🌐iwatatokeiho.co.jp 📍housekino.iwatatokeiho

MAP 27
観る

ロイヤル劇場

旧作のフィルム映画を毎日上映
往年の名画に会いに行こう！

全国でも珍しい35ミリフィルム専門の映画館で、昭和名作シネマを毎日上映。レトロな看板に電飾、昔ながらの赤シート…不朽の名作と共に、そんな劇場のレトロな雰囲気味わえるのも魅力です。週ごとに入れ替わる厳選ラインナップは、映画ファンならずとも必見！



おすすめ

●入場料金……………600円均一
全席自由で入れ替え制もないため、途中入場や連続鑑賞もOK。日がな一日どっぷり映画の世界に浸れます。

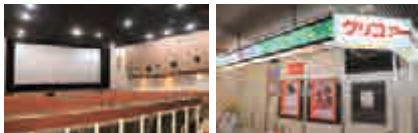

①058-264-7151 (CINEX) ②岐阜市日ノ出町1-20 ロイヤルビル4F ③10:00～ ※終了時間は上映作品により異なる ④休 無休 ⑤tochiko.co.jp/royal.html ⑥cinex_royal ⑦gifufuroal

MAP 28
飲食

ティダティダ

小腹が空いた時に立ち寄りしたい
軽食とドリンクのテイクアウト店

ほかほかの蒸しパンに、ころんとしたおにぎりに…お子様からご年配の方までホッと幸せに包まれる、手作りおやつと軽食をご用意しています。素朴でどこか懐かしい味をお楽しみください。お買い上げいただいた後は、隣接する「オトナリ休憩所」へどうぞ。



おすすめ

●おにぎり……………230円～
●蒸しパン……………260円～
●さーたーあんだぎー……………5個入り 400円～
●自家製シロップのドリンク……………550円～

①058-263-2278
②岐阜市日ノ出町1-20 ロイヤルビル1F
③10:00～15:00(土日祝は～16:00)
④水曜、木曜(臨時休業あり)
⑤tidatida_info ⑥tidatida_info

MAP 29
飲食

mano yanagase

マノ ヤナガセ

柳ヶ瀬で唯一の昼飲みができる
スポーツバー

岐阜ではここでしか飲めないイタリアンプレミアムビール“ペローニ”を片手に、大画面でのスポーツ観戦はいかがですか？テラス席もあるので、ゆっくりとお過ごしいただけます。子どもに大人気の生しぼりオレンジジュースもおおすすめです。



おすすめ

●ペローニ(イタリア生ビール)……………700円
●生しぼりオレンジジュース……………600円
●飛騨牛のくんせい……………500円
●生ハム……………700円
●前菜盛……………700円
●タコライス……………900円

①090-8672-0005 ②岐阜市日ノ出町1-20 ロイヤルビル1F ③13:00～22:00(イベント時は12:00～) ④火曜(その他月2回不定休あり) ⑤mano.yanagase

ゼッケンご提示の方 **おまかせおつまみ一品サービス** ～5/6(水・振)まで

MAP 30
飲食

mugi yanagase

ムギ ヤナガセ

3月にオープンしたての
オシャレ立ち飲み屋さん

柳ヶ瀬の真ん中に、グリーンを基調としたオシャレな空間が登場。日本酒やおでん、焼き魚などを提供しています。岐阜の美味しい地酒あり、珍しいチェコの生ビール「ピルスナーウルケル」あり…ちょっとだけ飲みたいときでも気軽に入れるカウンター酒場です！



おすすめ

●おでん……………150円～
●日本酒……………500円～
●生ビール(ピルスナーウルケル/チェコ)……………900円
●ホッピー……………600円
●干物……………600円～
●小鉢料理……………250円～

①090-8672-0005 ②岐阜市日ノ出町1-20 ロイヤルビル1F ③13:00～22:00(イベント時などは12:00～) ④火曜、その他月2回不定休 ⑤mugi.yanagase

ゼッケンご提示の方 **おまかせおつまみ1品サービス** 5/6(水・振)まで

MAP 31
買い物

FRECKLE

フリーフル

今も、これからも、
“自分が落ち着けるための服”

私たちの毎日に欠かせない日常着。製造は岐阜市と愛知県一宮市を中心に、デニムやワークアイテムは岡山県児島市でつくっています。直接手に取っていただける実店舗は柳ヶ瀬商店街のみ。ずっと長く着続けたい—そんな洋服にぜひ出会ってみてください。



おすすめ

岐阜市を拠点に製造している当店オリジナルの日常着。カットソーやデニムなど、毎日に寄り添う1着を揃えています。

①岐阜市日ノ出町1-20 ロイヤルビル1F ②10:00～17:00 ③水曜、木曜 ④freckle.jp ⑤freckle.sp

MAP 32
買い物

SIKAKU 柳ヶ瀬店

シカク

暮らしの中の死角を、
なにげに愉しむ暮らしの提案

オリジナル品を中心に、思わずニヤッとしてしまう雑貨や家具、アウトドアギアまで幅広く取り扱っています。自然材をいかしたシンプルでアーシーなアイテムやトライバルなアクセントのあるデザインで、暮らしにさりげない個性と心地よさを届けます。



おすすめ

●御香立て
●スツール
●看板

①058-269-6255 ②岐阜市日ノ出町1-20 ロイヤルビル1F ③11:00～18:00 ④火曜、水曜、木曜、金曜 ⑤sikaku.co/ ⑥sikaku_yanagase

ゼッケンご提示の方 **オリジナルステッカープレゼント/お会計より5%OFF** 4/26(日)～5/4(月)まで

MAP 33
買い物

MARIEU

マリウ

環境にも人にもやさしいものを 未来へとつなげる選択を日常に

MARIEUではオーガニックコスメやアパレル、ヴィンテージジュエアを中心に、想いと背景のあるブランドを厳選。成分や素材、作り手の姿勢まで大切に、毎日の暮らしにそっと寄り添うもの、そして触れる度に心が整うアイテムをお届けします。

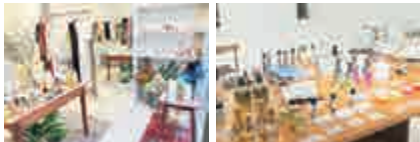

おすすめ

- O SKIN & HAIR
- klarm
- Davids
- soel
- suuw.
- CLAYD

TEL 058-213-4139 住 岐阜市日ノ出町1-20-4 ロイヤルビル1F 営 11:00~17:00 休 不定休 ※詳しくはInstagramをご確認ください HP marieu-mr.com/ IG marieu

MAP 34
飲食

コメディアン

ジャズが流れる広々店内で ごゆっくりお過ごしください

柳ヶ瀬で40年以上続く昔ながらの喫茶店。ドリンクにトースト(小倉・ジャム・バター)・サラダ・ゆで卵がついてくるモーニングサービス(8:30~11:00)や、6種類以上のメニューから選べる日替わりランチ(11:30~16:00)などが頂けます。



おすすめ

- ロース味噌カツ 830円
- 海老フライ 830~900円
- カツカレー 850円

TEL 058-264-0618 住 岐阜市日ノ出町1-20 ロイヤルビル2F 営 8:30~18:00(17:30LO) 休 木曜 @comedianingifu

セッケン
ご提示の方

ご注文商品より100円割引
4/25(土)・26(日)のみ

MAP 35
体験

PENGUINBOOTS+

ペンギンブーツ

その場で描いた絵を すぐにプリントできます

4月25~27日の3日間はぎふ清流ハーフマラソン2026にちなんで当店オリジナルデザインプリントを、お好きな色でお好きなものに1刷り550円で刷っていただけます。思い出の1品にぜひ。(※素材によってはインクが乗らない場合もあります)



おすすめ

- スペシャルデザインプリント 550円
- シルクスクリーンプリント 2,000円~
- 缶バッジ 300円~

TEL 080-7219-9748 住 岐阜市日ノ出町1-20 ロイヤルビル2F 営 13:00~19:00(最終受付18:00) 休 水曜、木曜 HP penguin-boots.com/ IG pgb_plus

セッケン
ご提示の方

購入者には巾着袋プレゼント
4/25(土)・26(日)・27(月)のみ

MAP 36
飲食

いしぐれ珈琲

映画と珈琲を愛するマスターの 自家焙煎コーヒー専門店

店内で生豆を焼いて提供する自家焙煎コーヒー専門店。「コーヒーの美味しさは豆で決まる」と、豆選びには特にこだわっています。焙煎した豆は一律1,400円で販売しており、時には超希少な豆が買えることも。あれこれ話を聞きながら好みの品を選んでみてください。



おすすめ

- コーヒー 1杯400円
- コーヒー豆 200g1,400円均一



TEL 090-9904-2119 住 岐阜市日ノ出町1-6 営 11:00~18:00 休 木曜

セッケン
ご提示の方

店主がウンチクと訓教を披露
4/25(土)・26(日)のみ

MAP 37
美容

サクラヤ化粧品店

お疲れ肌をゆったり癒す お顔とお首のマッサージ

化粧品の販売はもちろん、美容のプロによるパーソナルカウンセリングを実施。お肌、化粧品、美容について気軽に相談できる資生堂専門店です。お顔にスチームをあてながらの角層ほぐし、毛穴の吸引、マッサージ、パック、ライトメイク等、ぜひご体験ください!



おすすめ

- おすすめエステ(うるおい+美白コース) ... 4,400円均一で輝きのある透明感とつやに満ちた明るい肌へ導く集中スペシャルケア。
- お眉の整え 300円

TEL 058-262-0212 住 岐阜市日ノ出町1-14 営 10:00~17:30 休 木曜、第2水曜 @sakuraya_cosmetic

MAP 38
買い物

柳ヶ瀬 虎屋

柳ヶ瀬商店街の 手作りにこだわる和菓子屋

丹波の小豆を使った自慢のあんこがたっぷり入った最中「名月」や、一つずつ手作りにしている岐阜銘菓「鮎菓子」、お土産にもぴったりな7種の羊羹が特におすすめ。家族で営むアットホームなお店です。ぜひお気軽にお立ち寄りください。



おすすめ

- 季節の和菓子 260円~
- 最中「名月」 180円
- 鮎菓子 180円
- 羊羹 2,300円、2,600円

TEL 058-262-6883 住 岐阜市日ノ出町2-16 営 9:00~19:00 休 なし @toraya_yanagase

MAP 39
観る

岐阜夢ざくら劇場

2025年に始動した大衆演劇場 柳ヶ瀬の新名所で興奮の観劇体験

岐阜市在住で全国を舞台に活躍する役者・恋川純弥氏が劇場主を務める大衆演劇場。毎日違う舞台が上演され劇団も毎月入れ替わるので、何度も足を運んで観劇するのもオススメです。低料金でまるっと3時間楽しめる上、舞台と客席の距離が近い臨場感も魅力。



おすすめ

- 煌びやかな舞踊ショーから情感たっぷりのお芝居まで、1回の観劇で盛りだくさん!
- お芝居は人情劇に喜劇、任侠ものなどジャンルも様々で、感情移入必至。

☎058-201-2027 ⑤岐阜市日ノ出町2-20 シネックスビル7F
 ⑤昼の部12:00開演(開場11:15)、夜の部17:30開演(開場16:45) ⑤当日券2,500円(前売り券2,300円) ⑤劇場にお問合せください。 ⑦J_Yume_Zakura

セクセン
ご提示の方

新規のお客様は1,000円引き
5/6(水・振)まで

MAP 40
飲食

サロンドマルイチ

特別すぎない贅沢体験を 毎日食べたい各種クレープ

昭和20年代、柳ヶ瀬に灯ったサロン文化の面影とクレープを楽しめるカフェバー。全粒粉を使用した豊かな風味のクレープ生地は、カリッと軽やかな歯ざわりともちもち食感が楽しめます。イートインメニューはお酒や紅茶と共に優雅に楽しむのもオススメです。



おすすめ

- シュガーバター(テイクアウト).....594円
- ショコラ32%(テイクアウト).....810円
- 自家製ソフトクリーム(金土日限定).....495円

☎058-213-5888 ⑤岐阜市日ノ出町2-5-6 ⑤火木日曜
11:30~21:00、金土曜11:30~23:00(13:00まではテイクアウトのみ) ⑤月曜、水曜 ⑦salon_de_maruichi

セクセン
ご提示の方

クレープ・ガレットご注文は10%OFF
4/25(土)・26(日)のみ

2026 高橋尚子杯 ぎふ清流マラソン

4月26日(日) AM9:00スタート!!
第1ウェーブ(9:00)・第2ウェーブ(9:10)



2026 高橋尚子杯
ぎふ清流マラソン
公式ホームページ



第2回 出張 輪島朝市・岐阜軽トラ市 in柳ヶ瀬

4月25日(土)・26日(日) 10:00~16:00



「高橋尚子杯ぎふ清流ハーフマラソン2026」に合わせて、柳ヶ瀬商店街で「出張 輪島朝市・岐阜軽トラ市in柳ヶ瀬」が開催されます。出張 輪島朝市では、魅力的な海産物や輪島塗などの物産品販売が、岐阜軽トラ市では、キッチンカーや野菜、ハンドメイド品などの販売が行われます。ぜひ柳ヶ瀬に足を運んで、輪島を応援するとともに、ノスタルジー溢れる柳ヶ瀬商店街を楽しんでください!

Information

【出張 輪島朝市】では5店舗が出店!

- ・ 富水商店
- ・ 遠島商店
- ・ 喜三漆芸工房
- ・ 小西堂
- ・ 朝市わじまのさかなや

CHECK



Instagram
@gifu_ktoraiti



※使用写真は前回の様子です。

主催：岐阜県軽トラ市連合 共催：岐阜柳ヶ瀬商店街振興組合連合会



アクセス 岐阜駅から路線バスで「柳ヶ瀬」バス停下車、もしくは岐阜駅から徒歩約15分
 ※大会後は岐阜駅行きシャトルバスを利用して「柳ヶ瀬」バス停で途中降車が便利です。

MAP 41
飲食

鮪しゃぶしゃぶ専門店 かじ木

岐阜初の鮪しゃぶしゃぶ専門店
最上級のカジキマグロをどうぞ

天然カジキマグロの一番美味しい部分だけを厳選して提供。たっぷりの野菜とともにオリジナル出汁にくぐらせ、特製ポン酢でお楽しみください。落ち着いた雰囲気店内で愉しむ贅沢和食は、あなたの岐阜でのひとときを特別なものにしてくれるはず。

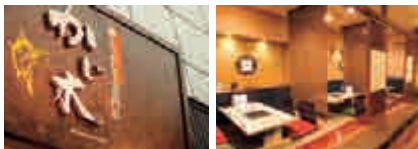

おすすめ

- かじ木コース……………7,000円
- かじ木半コース……………5,000円
- かじ木セット……………5,000円

TEL 058-264-5566 住 岐阜市日ノ出町2-8 営 18:00~22:00 (料理は21:00LO) 休 水曜、日曜 用 home.tsuku2.jp/storeDetail.php?scd=0000295343 用 kajiki1104

MAP 42
飲食

柳ヶ瀬天ぷらクラブ

柳ぶらする人の嬉しいミカタ！
揚げたてサクサク絶品天ぷら

旧高島屋から約2分、揚げたての天ぷらを気軽にフリーズナブルに楽しめる小さな天ぷら屋さん。岐阜にちなんだ定食天丼を取り揃えています。お酒好きの方はほろ酔いセット(1,000円~)もおススメ。運が良ければとれたての山菜の天ぷらにも出会えます。



おすすめ

- 信長天丼……………2,000円
有頭特大エビ・エビ大2・おまかせ野菜天
- 道三天丼……………1,180円
- すえひろ天丼……………920円
- 並天丼……………640円

TEL 090-7677-0935 住 岐阜市柳ヶ瀬通3-16 鹿野ビル1F 営 11:00~14:00、18:00~21:00 休 水曜、木曜、日曜夜 用 yanagasetemupura

セクセン 4/25(土)・26(日)のみ
ご提示の方 好きな野菜天1つサービス

MAP 43
買い物

堀江メガネ

メガネの定期健診をしませんか？
誠心誠意検査・調製いたします

花粉で不快な思いをしていませんか？泡でメガネを洗い、くもり止めを付ければ視界とお顔の印象がよくなります。また昔のようにはっきり見えない方は視力チェック、鼻メガネになっている方はフレームチェックがおすすすめ。経験豊富な眼鏡士がお手伝いします。



おすすめ

- メガネシャンプー……………650円
- メガネブク……………1,100円
- くもり止め……………253円~880円

TEL 058-262-7377 住 岐阜市小柳町17 営 10:00~18:00 休 木曜 用 horiemegane.com

MAP 44
買い物

レディス アンゴラー

品質の良い婦人服を
お手頃価格でご提案しています

柳ヶ瀬本通沿いに行む、地域に根差したブティック。「若々しく、かわいく、そして身に着けるたびに嬉しいと感じられる」上質なアイテムが所せましと並びます。自分らしいお洒落を求める人に寄り添うこのお店で、お気に入りの一着を探してみませんか。



TEL 058-262-0778 住 岐阜市柳ヶ瀬通2-3 営 10:30~17:30 休 木曜

MAP 45
買い物

ベベル

他店にはない品揃えで
最適な一本をご提案します

柳ヶ瀬通にある「まちのタバコ屋」。電子タバコや紙タバコだけでなく、葉巻や手巻き用品まで取り扱う専門店です。手巻きたばこに興味のある方、お好きな銘柄を見つけたい方はお気軽にどうぞ。他店にはない品揃えと丁寧な接客でお迎え致します。



TEL 058-263-3256 住 岐阜市柳ヶ瀬通2-10 営 9:00~18:30 休 不定休

MAP 46
買い物

古道具mokkumokku

モックモック

レトロ古道具が勢ぞろい！
買い取りも大歓迎です

昭和30年以前の大型家具を中心に、昭和レトロな家具や食器、生活雑貨を取り扱っています。各地で直接仕入れた商品を丁寧に手入れ・販売して次の世代へ。新品にはない温かみと懐かしい手触りが、あなたの暮らしを少しだけ豊かにしてくれることを願っています。



おすすめ

- ピンバッチ……………220円
- ステッカー……………220円

TEL 058-214-3113 住 岐阜市弥生町10 やながせ倉庫 営 12:00~17:00 休 火曜、水曜、木曜 用 mokkumokku.net/ 用 yanagase.mokkumokku

MAP 47
飲食

田なかや

香ばしく焼き上げた鰻のランチがお値打ちです

西柳ヶ瀬の真ん中にあり、地域に愛されてきた鰻の名店。戦後から絶やすことなく守り継がれた継ぎ足しのタレにその日仕入れた鰻をおとし、炭火でじっくり焼いています。刺し身の盛り合わせ等の一品料理も充実しているので、ぜひお召し上がりください。



おすすめ

- 鰻丼……………1,870円
- ひつまぶし……2,200円
- 長焼き刺身付き定食……………2,640円 (税込み)



☎058-262-2565
 ②岐阜市柳ヶ瀬通5-13
 ③11:30~20:00
 ※売り切れ次第終了あり
 ④月曜

MAP 48
宿泊・飲食

ホテル グランヴェール岐阜

リラックスできる空間とお料理であなたに幸せなひと時を…

JR岐阜駅より車で5分、柳ヶ瀬の一角に建つ当ホテル。かけがえのないものを守り、大切に育み続けたい。人と人のつながりを大切にあなたに続ける場所でありたい。そんな気持ちをずっと大切にしています。洗練された雰囲気とサービスでお客様をお迎えます。



おすすめ

- 季節の旬彩ランチコース……………3,500円
- 和牛のランチコース……………5,000円
- パスタランチコース……………2,500円



☎058-263-7111 ②岐阜市柳ヶ瀬通6-14 ③(11Fスカイレストラン ボン・ルバ)ランチ11:30~14:30(14:00LO)、ディナー17:30~21:00(20:30LO) ④無休 ⑤grandvert.com/ ⑥hotel_grandvert_gizan

日本一のシャッター街が、日本一の商店街になるまで。



【公式】柳ヶ瀬商店街



柳ヶ瀬逆襲プロジェクト



妖艶な光を放つ オーロラネオン を見においで！



かつて東海一の歓楽街として名を馳せた西柳ヶ瀬。全国でも有数の「夜の街」だった全長約300mのメインストリートに、カラフルなネオンが艶やかに彩ります。アーケード天井の両側に連なったネオン管が放つ7色の光が、オーロラのように変化しながら商店街を照らす光景はもはやアート。昭和・平成・令和をつなぐレトロな光に要注目です。

ネオンの点灯 土曜23:00~翌1:00、毎月最終土曜の20:00~翌1:00

写真提供：小林淳さん(オフィスK)

KAWARAMACHI
川原町

川原町で
食べて、見て、魅せられて——



川原町
memo

斎藤道三の時代から、長良川の水運を利用して栄えた湊町。材木問屋や紙屋が軒を連ねたこの界限では、自ずと竹や和紙を用いたものづくり文化が開花。斎藤道三、織田信長はここを基軸に岐阜を商業都市へと発展させました。格子戸の町屋や高い石垣に建つ黒壁の蔵は、今も在りし日を偲ばせます。

川原町屋パフェ
1,380円



町屋カフェで和スイーツを楽しむ

かつて紙問屋だった町屋が、趣たっぷりのカフェに。2階の部屋からは岐阜城の復興天守も見えます。ギャラリーも併設しているので、こちらで美濃和紙商品をお土産に買うのも◎。

cafe & gallery 川原町屋 (22ページMAP②)



わらび餅に抹茶アイス、あんこ、栗、寒天がぎっしりの豪華版。





長良川の手しごとと物語に出会う

築100年超の元和紙原料問屋を活かして誕生した、岐阜市の伝統工芸品である岐阜和傘・岐阜提灯を伝える文化観光施設。アンティーク着物のレンタルや冷したぬきそばの店もあります。

CASA stella



手しごとに出会う

繊細な作業で職人が2カ月以上かけて作る和傘は、作り手の温かみと精緻な美しさを感じられる職人技。2階にはイサム・ノグチがデザインした照明「AKARI」の常設ギャラリーも。



岐阜土産を購入するならココ

長良川流域で育まれた選りすぐりの品が揃う店。“長良川に育まれた”物語とつくり手の想いを感じながら、お気に入りの逸品を探しましょう。

長良川デパート(21ページMAP⑤)



ソウルフードに出会う

冷たい蕎麦の上に甘い揚げと天かす、薬味等がのった、岐阜市を代表するご当地グルメ。B級感と上品さを兼ね備えた究極の一杯もぜひ。

冷したぬき天国 川原町店
(21ページMAP⑤)



冷したぬき蕎麦
(伏盛、玉子トッピング)
1,000円



旨塩
牛もつ蕎麦(大盛)
1,480円



華やかにアロマが広がる長良酒造long goodのクラフトジントニック缶(各693円)。走破後のご褒美の一杯としてもぜひ。



イチオシの
小道です!



蔵の並ぶ散歩道。往時は蔵の前に運搬用の水路があった。



極上の飛騨牛を懐石料理で

築130年の古民家をリノベートした飛騨牛料理専門店。素材の魅力を引き出した懐石料理でお肉の魅力を存分に堪能できます。

かわらまち花ざくろ(22ページMAP⑤)





MAP 49 飲食 **緑水庵**
川原町店

鵜飼乗船場前にある甘味処
店内飲食でひと休みも可能です

川原町の落ち着いた雰囲気を楽しみながら、様々な季節のスイーツをお召し上がりいただけます。オススメはボリューム満点のかき氷や、岐阜県産ハツシモの米粉と山川醸造のたまり醤油を使った甘辛ダレのみたらし団子。焼き立てをぜひご賞味ください。



- おすすめ**
- みたらし団子……1本100円
 - 素焼き団子(粒あん+きな粉)……1本100円
 - 水まんじゅう氷……850円
 - わらび餅氷……850円
- ☆鮎菓子各種、枝豆まんじゅうも販売しています。

TEL 058-215-5476 住 岐阜市湊町48 営 11:00～16:00 (5/11～11/15は～19:00) 火・水曜
HP e-wagasi.co.jp / @ryoku_suian @azuki_hi_me

ゼッケンご提示の方 **お会計より5%OFF**
4/26(日)・27(月)のみ

MAP 50 買い物 **長良川デパート**

長良川で生まれ育った
選りすぐりの品々、あります。

清流長良川によって生まれたお菓子や食品、工芸品、ファッションアイテム等を揃えたセレクトショップです。岐阜・長良川ならではの品ばかりですので、お土産のご購入はもちろんです。ご自身の旅の思い出の品選びにもぜひお立ち寄りください。

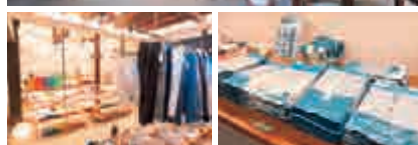

- おすすめ**
- 長良川デパートオリジナルてぬぐい……1,320円
 - 長良川デパートオリジナルTシャツ……4,400円
 - ちょうちんもなか(5個入)……1,300円

TEL 058-269-3858 住 岐阜市湊町45 営 10:00～18:00
火曜 @nagaragawa.thebase.in / @nagaragawa_depart @nagara_depart

MAP 51 飲食 **冷しためき天国**
川原町店

一杯入魂☆岐阜のソウルフード
川原町限定の進化系ためきも必食

岐阜のソウルフード「冷やしためき蕎麦」の専門店。古民家を再生し古き良き町の風情の川原町店では、岐阜市役所近くの本店にはない進化系ためき蕎麦も多数！違いを楽しむのもオススメです。“一杯入魂”のこだわり抜いた一杯、ぜひご賞味ください。



- おすすめ**
- 冷しためき蕎麦……800円
 - 旨塩牛もつ蕎麦……1,280円
 - 冷しためき肉蕎麦……1,180円

TEL 070-6533-9233 住 岐阜市玉井町6 営 平日11:00～17:00 土日祝11:30～14:30、17:00～20:00 木曜 @hiyaten_kawaramachi

ゼッケンご提示の方 **種類ご注文の方にあげトッピングサービス**
4/25(土)・26(日)・27(月)のみ

MAP 52 飲食 **cafe & gallery 川原町屋**

趣深いレトロ空間でゆったりと美味しい珈琲をお楽しみください

明治時代に和紙問屋だった町屋は母屋、離れ、蔵…と縦に長く、かつての記憶を今へと繋ぐ場所。丁寧に抽出した香り高い珈琲やパフェやあんみつといった甘味が特に人気です。美濃和紙等の和柄小物の販売の他、提灯や水うちわなど季節の品の特別展示販売も。



- おすすめ**
- 川原町屋珈琲………570円
注文を受けてから豆を挽いて丁寧に淹れるこだわりの珈琲。
 - 川原町屋あんみつ……750円
寒天に白玉、栗、あずき、パニライアイスが入ったちよっと贅沢な甘味です。

①058-266-5144 ②岐阜市玉井町28 ③平日11:00~16:00(15:30LO)、土日祝11:00~17:30(17:00LO)
④木曜(祝日の場合は営業) ⑤kawaramachiya.jp/
⑥kawaramachiya

セッケン 好きな飲み物100円引き
ご提示の方 4/25(土)・26(日)のみ

MAP 53 飲食 **La Nouvelle Lune**
ラヌーヴェル リュヌ

1日2組まで完全予約制のフレンチレストラン

川原町の一角にある古家をリノベーションした現代風のフレンチレストラン。1階は一枚板を敷いた解放感のあるカウンター席、2階は最大6名様までの個室をご用意しております。普段使いだけでなく、記念日や貸し切りの会食、接待等でもご利用いただけます。



- おすすめ**
- おまかせショートコース………14,300円
 - おまかせスタンダードコース………16,500円
 - おまかせスペシャルコース………22,000円
- ※別途サービス料10%頂戴しております

①058-266-6610 ②岐阜市玉井町11 ③12:00~14:30(12:30LO) 18:00~23:00(20:30LO)
④水曜、第2・4火曜 ⑤lanouvellelune-french.com/ ⑥lunelanouvelle

MAP 54 買い物 **LONGGOOD / 長良酒造**
ロンググッド

「まるで飲む香水」ジンモトニックも手作りのクラフト・ジントニック

日本唯一のスペシャルティ・クラフト・ジントニックの蒸留所兼販売所です。店頭でのお買い物の他、軒先で試飲や角打ちもお楽しみ頂けます。香り、甘味、酸味、苦味すべてが植物由来で香料無添加の美味しさをどうぞ!



- おすすめ**
- クラフト・ジントニック
- 黒文字+ベルガモット………693円
 - グリーンティ+ジャスミン………693円
 - アソートギフトボックス………2,150円~

①058-262-1099 ②岐阜市玉井町12 ③12:00~18:00 ④月曜、火曜 ⑤longgood.jp ⑥longgood2022 ⑦LONGGOOD2022

セッケン 30ml×3種試飲セットプレゼント
ご提示の方 4/25(土)・26(日)のみ

川原町 KAWARAMACHI

MAP 55 飲食 **かわらまち花ざくろ**

非日常の空間で過ごすひととき 極上の飛騨牛を心ゆくまで

築130余年、材木商の商家をリノベーションした飛騨牛料理専門店。当店自慢の飛騨牛を、地場野菜と共に「御肉懐石」としてお召し上がりいただけます。きめ細かな霜ふり肉は、まさに牛肉の芸術品。柔らかかさにとろける旨みを兼ね備えた味わいをご堪能ください。



- おすすめ**
- 飛騨牛おまかせ懐石………12,000円~19,800円
 - 飛騨牛網焼きステーキ重………3,850円
 - 飛騨牛ステーキセット ロース………9,900円

①058-264-0290 ②岐阜市元浜町29 ③11:30~14:00、17:30~22:00(入店は20:00まで、21:30LO) ④不定休 ⑤hanazakuro.com/ ⑥kawaramachihanazakuro

セッケン 飛騨牛おまかせ懐石をご注文の方に「飛騨牛ふりかけ」プレゼント
ご提示の方 4/25(土)・26(日)・27(月)のみ※1グループにつき1個

MAP 56 飲食 **ナガラガワフレーバー**

「ナガラガワフレーバー」は3店舗が楽しめる複合施設です

岐阜の新たな街「ナガラガワフレーバー」には、贈り物に最適な洋菓子専門店「ナガラタタン」、動物のイラストがかわいい缶サブレ専門店「ラヴサブレ」、上質な暮らしを提案するインテリアショップ「イルボスコ」が揃い、心躍るひとときを過ごせます。



- おすすめ**
- パウンドケーキ………1個 400円~

①058-214-3077 ②岐阜市西材木町41-2 ③10:00~18:00 ④火曜(イルボスコは火曜、水曜) ⑤n-flavor.net/

5/11~10/15 **ぎふ長良川の鵜飼**

1300年以上の歴史を持ち、金華山を背景に繰り広げられる伝統漁法。織田信長公が保護し、後にこの地を訪れた喜劇王チャップリンは「そのまま一遍の詩だった」とその感動を述べています。

- ①岐阜市湊町1-2(鵜飼観覧船事務所)
- ②5月11日(月)~10月15日(木)
※2026年9月24日の鵜飼休み及び増水時等は除く
- ③乗合船の出船は18:15、18:45、19:15
- ④乗合船は大人(中学生以上)4,200円、小人(3歳以上)2,100円
※繁忙日は大人5,100円、小人2,600円
- ⑤公式HPまたは鵜飼観覧船事務所窓口で要予約(予約時に乗船料を要支払)
- ⑥058-262-0104
- ⑦https://www.ukai-gifucity.jp/



写真提供~岐阜市

※掲載内容は2026年2月現在の情報です。 ※表記の価格はすべて税込みとなります。

GIFU CITY
**岐阜市
 広域
 MAP**



◀ 駅から岐阜メモリアルセンター、そしてそれぞれのエリアへの移動はバスが便利♪ ▶

4月26日(日)のみ

参加ランナー用 シャトルバス

岐阜メモリアルセンター⇒JR岐阜駅

シャトルバスでも、「長良橋南・川原町」停、「柳ヶ瀬」停で途中下車可能
 ※詳細は、大会HPをご確認ください。

JR岐阜駅・名鉄岐阜駅から岐阜メモリアルセンター方面

岐阜バス：市内ループ線(左回り)



岐阜メモリアルセンターからJR岐阜駅・名鉄岐阜駅方面

岐阜バス：市内ループ線(右回り)



発行：高橋尚子杯ぎふ清流ハーフマラソン実行委員会 岐阜県

協力：岐阜市商店街振興組合連合会 岐阜柳ヶ瀬商店街振興組合連合会 川原町まちづくり会

